

VOLUM ARHITECTURĂ



 <b>PLANSHOW</b> S.R.L.	SF. GHEORGHE, 520023, str. GÖDRI FERENC, nr. 19, bl. 5, sc. A, et. 3, ap. 7, jud. COVASNA, cui. RO 33168397, nr. reg. com. J14/125/2014, tel: +40 741 919 671, e-mail: office@planshow.ro		PRIMARIA MUN. SF. GHEORGHE	Pr. nr. 09 /2024
	AMENAJARE CENTRU DE EXPERIENTA/CASA DE JOACA Titlu proiect: STIINTIFICA IN FOSTA FABRICA DE TIGARETE	Beneficiar:	SFANTU GHEORGHE, STR. KÓS KÁROLY, NR. 21-25	Faza: D.A.L.I.



## PLAN DE SITUATIE

scara 1:500

str. Kos Karoly

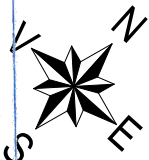
Monument istoric "Împrejmuire"  
- CV-II-m-A-13107.09

## LEGENDA

- LIMITA PARCELA STUDIATA - ANSAMBLUL "FABRICA DE TUTUN" - conf. CF 43672 (28725 m<sup>2</sup>)
- LIMITA ZONA STUDIATA
- ACCES CLADIRE
- ACCES AUTO
- CONSTRUCTIE EXISTENTĂ PROPUȘĂ PENTRU RENOVARE
- EXTINDERE PROPUȘĂ
- PASARELA DE LEGATURA INTRE CLADIRI
- CONSTRUCTIE PROPUSA PENTRU DEMOLARE
- CONSTRUCTII VECINE
- PAVAJ DIN DIFERITE TIPURI DE PIATRA
- DRUM CAROSABIL ASFALTAT
- PAVAJ DIN GRANULE DE CAUCIUC
- IMPREJMUIRE EXISTENTA
- IMPREJMUIRE EXISTENTA TIP 1
- IMPREJMUIRE EXISTENTE TIP 2
- VEGETAȚIE ÎNALTĂ EXISTENTĂ (CONIFERE ȘI FOIOASE)
- VEGETAȚIE PROPUȘĂ
- PERETE ANTIFOC

## Suprafete

A.C. EXISTENT TOTAL	8.434 m <sup>2</sup>
A.D. EXISTENT TOTAL	27.088 m <sup>2</sup>
A.C. PROPUȘ TOTAL	8.422,89 m <sup>2</sup>
A.D. PROPUȘ TOTAL	27.347,44 m <sup>2</sup>
POT EXISTENT	29,36 %
CUT EXISTENT	0,943
POT PROPUȘ	29,32 %
CUT PROPUȘ	0,952
A.C. EXIST CLADIRI STUDIATE	2318 m <sup>2</sup>
A.D. EXIST CLADIRI STUDIATE	5184 m <sup>2</sup>
A.C. PROPUȘ CLADIRI STUDIATE	2306,89 m <sup>2</sup>
A.D. PROPUȘ CLADIRI STUDIATE	5443,44 m <sup>2</sup>

Categoriza de importanta  
Clasa de importantaB  
III

(nr. cad. 32734)

Rezervor apa si  
statie pompe  
Grad II. Risc MIC  
C5Post trafa  
C34  
Grad II. Risc MICMINISTERUL INTERNELOR SI REFORMEI  
ADMINISTRATIVE PRIN INSPECTORATUL  
DE POLITIE AL JUDETULUI COVASNAMonument istoric  
"Locuințe de serviciu"  
- CV-II-m-A-13107.08

(nr. cad. 31498)

C 4

Depozit tutun  
Brut 1  
D+P+3

Grad II. Risc MIC

Monument istoric  
"Depozitul de tutun"  
CV-II-m-A-13107.05

C 3

Depozit tutun  
Brut 2  
D+P+3

Grad II. Risc MIC

COPERTINA PROPUSA

C 1

MUZEUL COMUNISMULUI  
D+P+2Grad II. Risc MIC  
A.C.: 1992.80 m<sup>2</sup>CF nr. 43673, Sf. Gheorghe  
nr. cad. 43673  
S[CF]= 5913 m<sup>2</sup>CF nr. 43674, Sf. Gheorghe, nr. cad. 43674; S[CF]= 769 m<sup>2</sup>

str. Tutunului

str. Tutunului

CASA DE  
LOCUIT  
P  
Grad IV.  
Risc MICCASA DE  
LOCUIT  
P  
Grad IV.  
Risc MICCASA DE  
LOCUIT  
P  
Grad IV.  
Risc MICCASA DE  
LOCUIT  
P  
Grad IV.  
Risc MICCASA DE  
LOCUIT  
P  
Grad IV.  
Risc MICCASA DE  
LOCUIT  
P  
Grad IV.  
Risc MICCASA DE  
LOCUIT  
P  
Grad IV. Risc MICCASA DE  
LOCUIT  
P  
Grad IV. Risc MICCASA DE  
LOCUIT  
P  
Grad IV.  
Risc MICP L A N S H O W  
S R LSf. Gheorghe, 520023, str. GORRI FERENC,  
nr. 18, bl. 5, sc. A, et. 3, ap. 7, jud. COVASNA,  
cui. RO 33168397, nr. reg. com. 21412320214,  
tel.: +40 741 919 671, e-mail: office@planshow.ro

Specificatie	Nume	Semnatura	Scara:
Self proiect complex	arh. GUTTMANN Sz.		1:500
Self proiect	arh. ZSIGMOND P.		Data:
Proiectat	arh. BOGDAN E.		IAN. 2025

Beneficiar:	PRIMARIA MUN. SF. GHEORGHE	Pr. nr.
Localitate:	SF. GHEORGHE, STR. KÓS KÁROLY, NR. 21-25	09.1 / 2024
Titlu proiect:	AMENAJARE CENTRU DE EXPERIENTA/CASA DE JOACA STIINTIFICA IN FOSTA FABRICA DE TIGARETE	Faza: D.A.L.I.
Titlu plansa:	PLAN DE SITUATIE PROPUS	Plansa nr. A.02



PLAN ETAJ 1

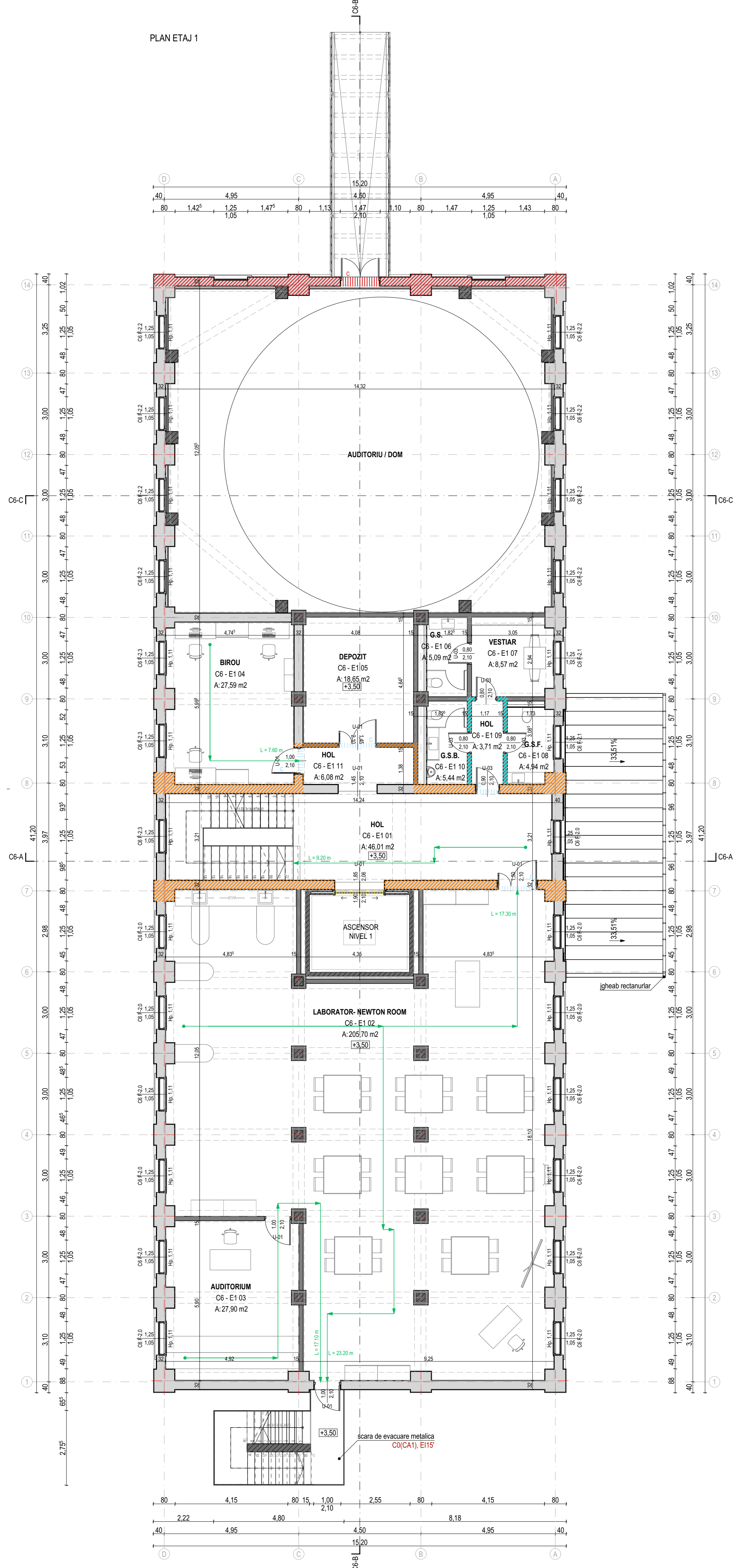

PLAN PARTER

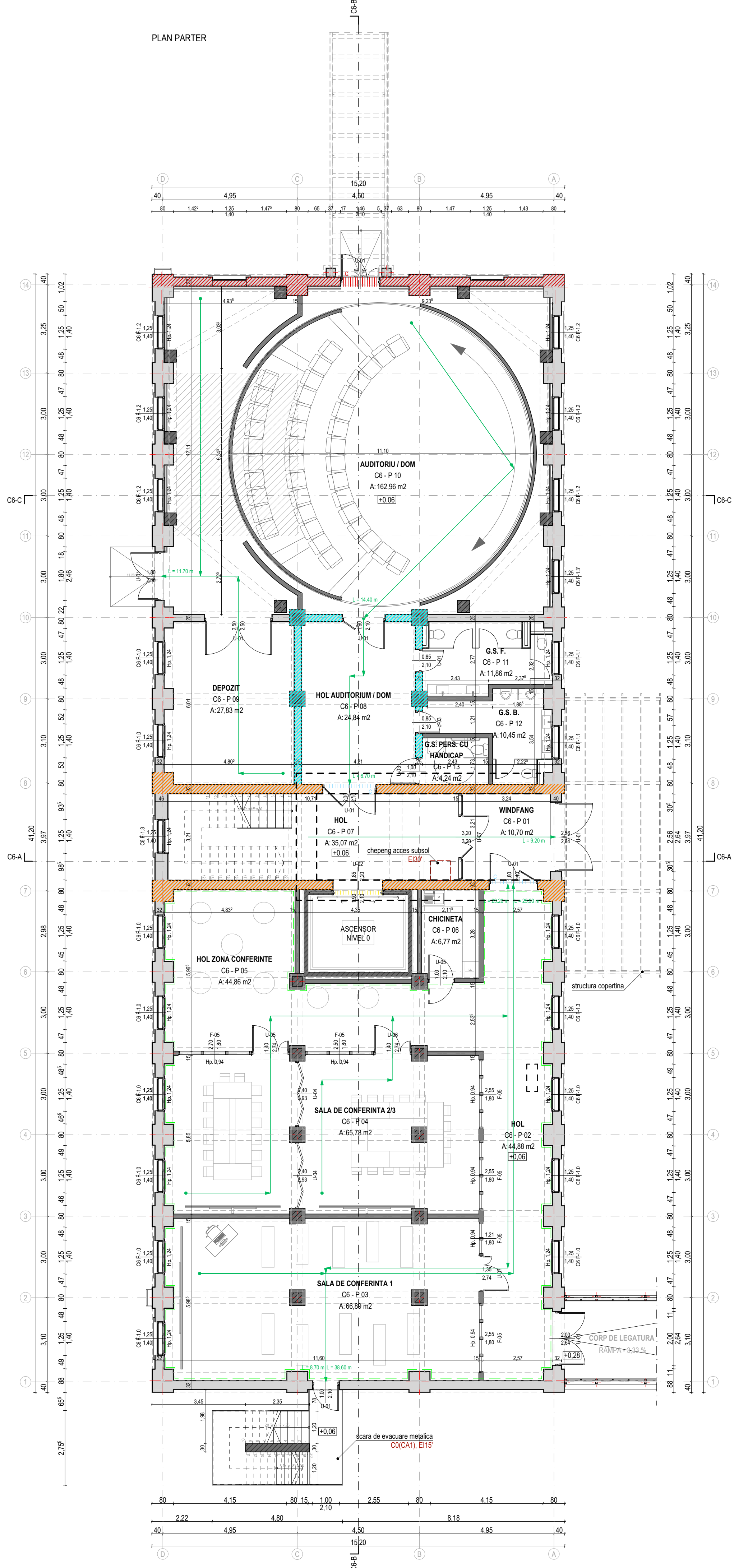

PLAN SUBSOL

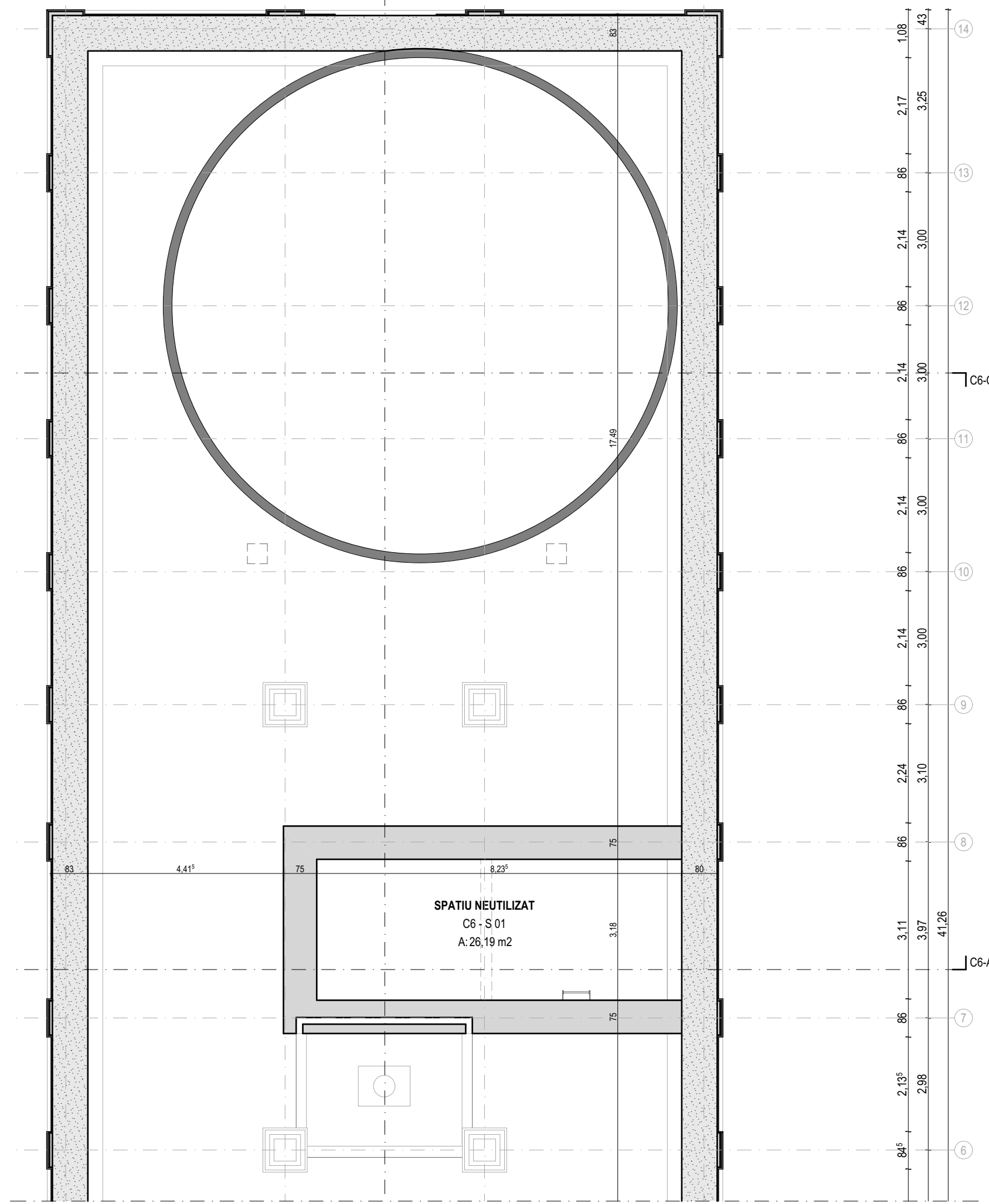

## Legenda

- Perete portant - zidarie din piatra fasonata din gresii calcaroase
- Invelitoare din tabla falтата
- Perete portant - zidarie din caramida plina existent C0(CA1), REI 240'
- Stalp din beton armat C0(CA1), min. R 120'
- Perete din beton armat C0(CA1), min. REI 120'
- Contur subsol
- Perete despartitor din BCA, gros 15 cm propus C0(CA1), EI 180'
- Perete din schelet metalic placat pe o fata cu 2 randuri de gipscarton rezistent la umezeala
- Categoria de importanta B
- Clasa de importanta III

- Element rezistent la foc - R/EI/REI 180 min
- Element rezistent la foc - R/EI/REI 150 min
- Element rezistent la foc - R/EI/REI 90 min
- Element rezistent la foc - R/EI/REI 60 min
- Spatiu tip open-space
- Traseu cale de evacuare
- Usa C0(CA1), dotata cu dispozitiv de autoinchidere
- Usa ascensor EI60'
- Usa C0(CA1), EI90'-C

Verificator			
Ing.	A1		
Nume	Semnatura	Cerinta	Referat/Expertiza nr./Data

P L A N S H O W			
Specificatie	Nume	Semnatura	Scara:
Sel proiect complex	arh. GUTTMANN Sz.		1:100
Sel proiect	arh. ZSIGMOND P.		Data:
Proiectat	arh. BOGDAN E.		IAN. 2025
Beneficiar:		PRIMARIA MUN. SF. GHEORGHE	
Localitate:		SFANTU GHEORGHE, STR. KOS KÁROLY, NR. 21-25	
Titlu proiect:		AMENAJARE CENTRU DE EXPERIENTA/CASA DE JOACA STIINTIFICA IN FOSTA FABRICA DE TIGARETE	
Titlu plansa:		PLAN SUBSOL, PLAN PARTER, PLAN ETAJ - PROPUS	
Pr. nr.		09 /2024	
Faza:		D.A.L.I.	
Plansa nr.		C6 - A.08	



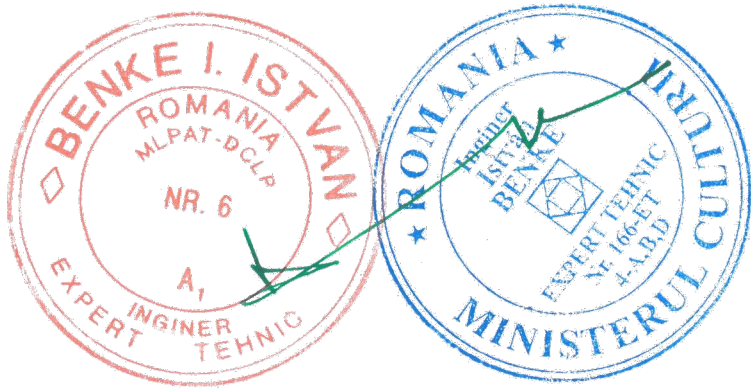
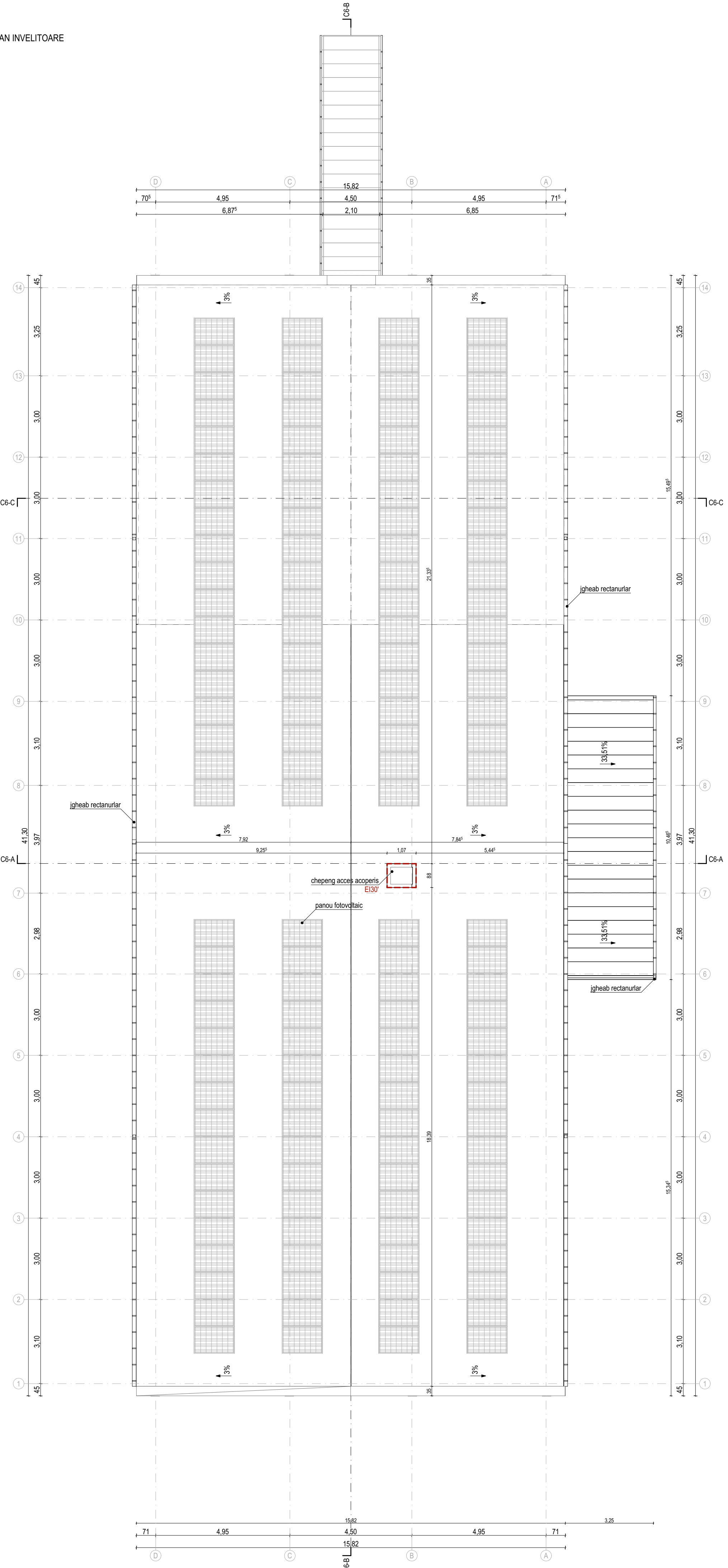
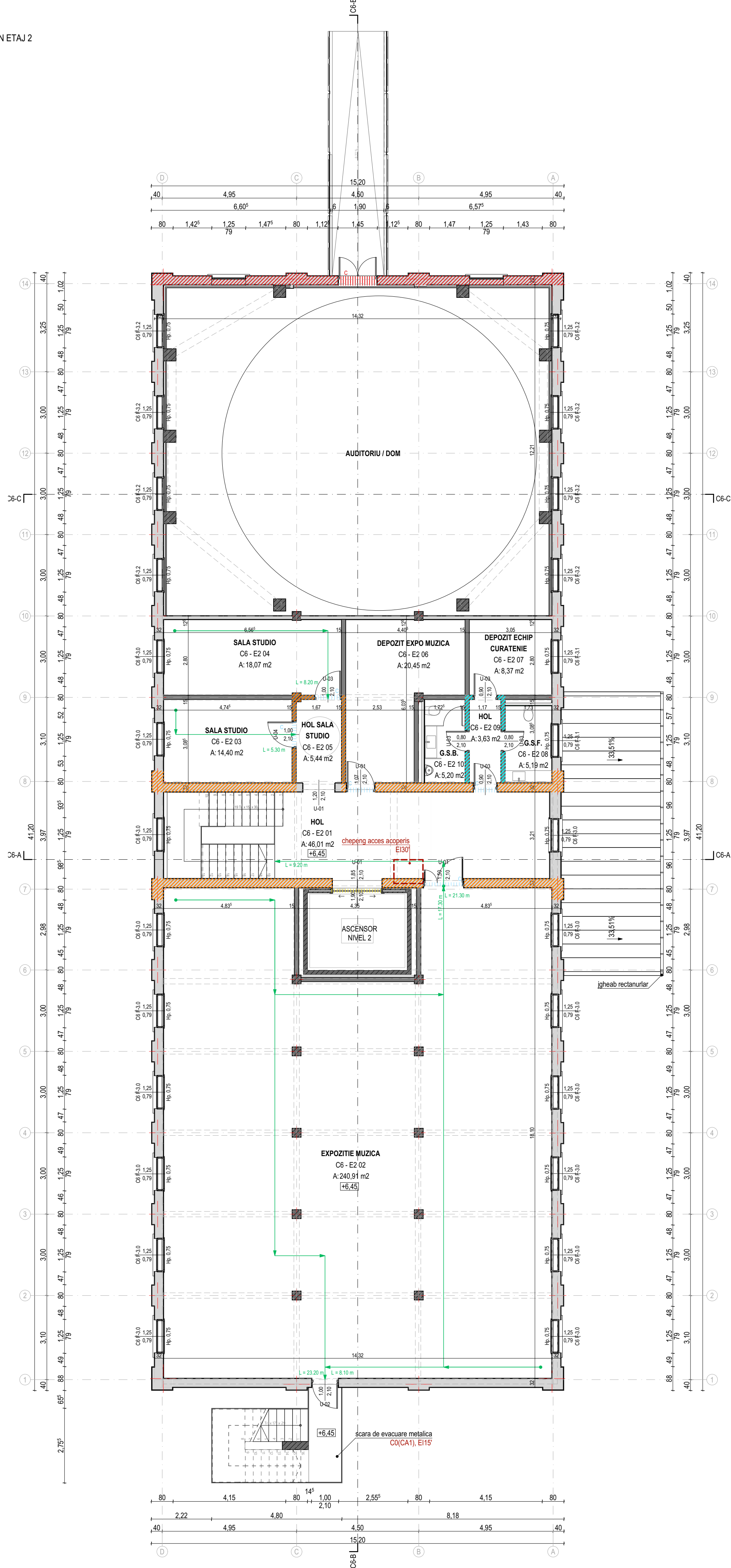

Legenda			
	Invelitoare din membrana bituminoasa		Element rezistent la foc - R/REI180 min
	Perete portant - zidarie din caramida plina existenta C0(CA1), REI 240'		Element rezistent la foc - R/REI150 min
	Stalp din beton armat C0(CA1), min. R 120'		Element rezistent la foc - R/REI90 min
	Perete din beton armat C0(CA1), min. REI 120'		Element rezistent la foc - R/REI60 min
	Perete despartitor din BCA, gros 15 cm propus C0(CA1), EI 180'		Spatiu tip open-space
	Invelitoare din tabla falata		Traseu cale de evacuare
	Perete din schelet metalic placat pe o fata cu 2 randuri de gipscarton rezistent la umezeala		Usa C0(CA1), dotata cu dispozitiv de autoinchidere
	Categoria de importanta B		Usa ascensor EI60'
	Clasa de importanta III		Usa C0(CA1), EI180'-C

Anexa documentelor ce compun proiectul tehnico-economic al PROIECTULUI de modernizare a Sistemului de Distribuție al Energiei Electrice din cadrul SA "Distribuție Energie Electrică" din județul Iași, în vederea realizării obiectivului de investiții "Modernizarea sistemului de distribuție de energie electrică în zona de distribuție nr. 1000					
---	--	--	--	--	--



SECTIUNE C6-A - PROPUS

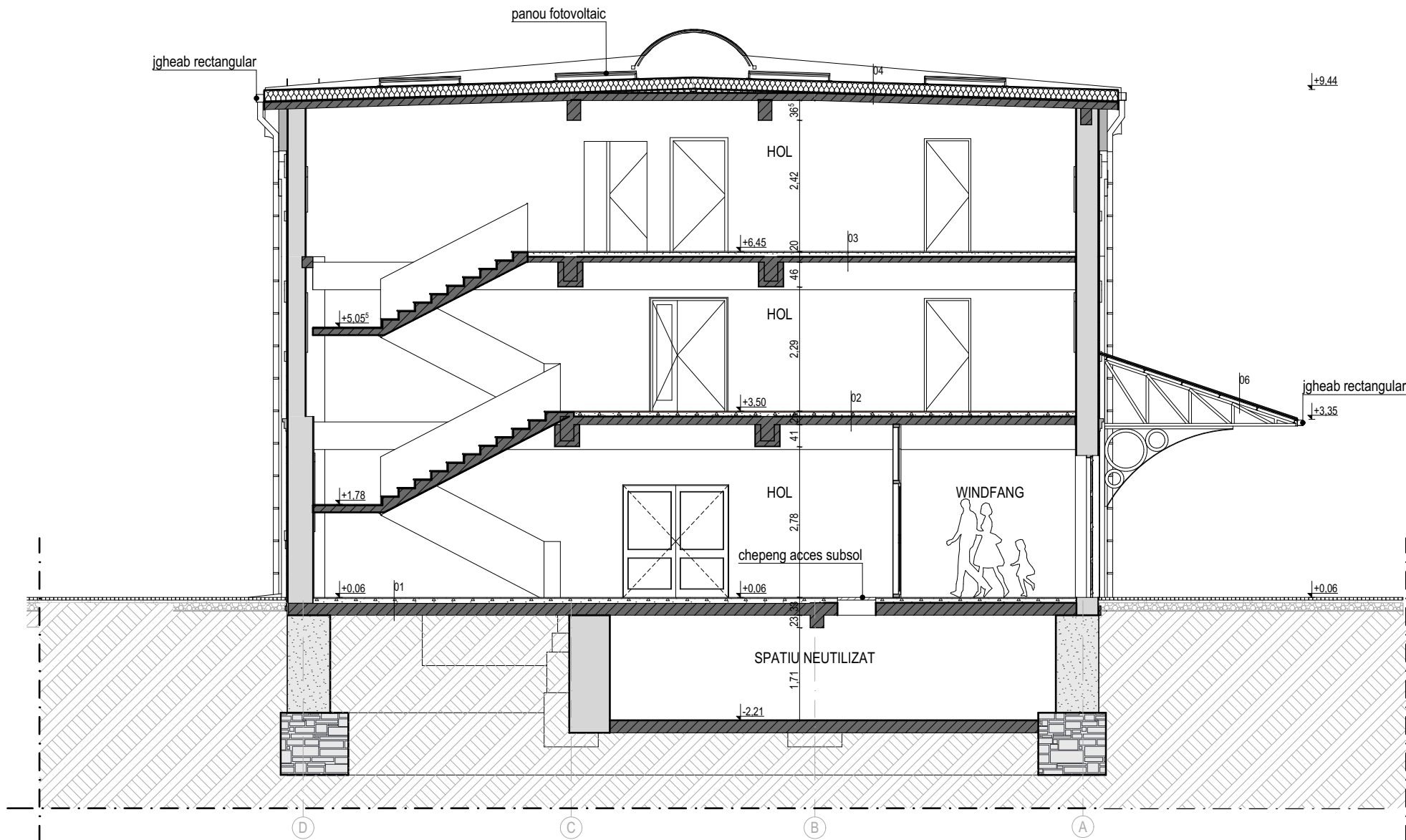

SECTIUNE C6-C - PROPUS

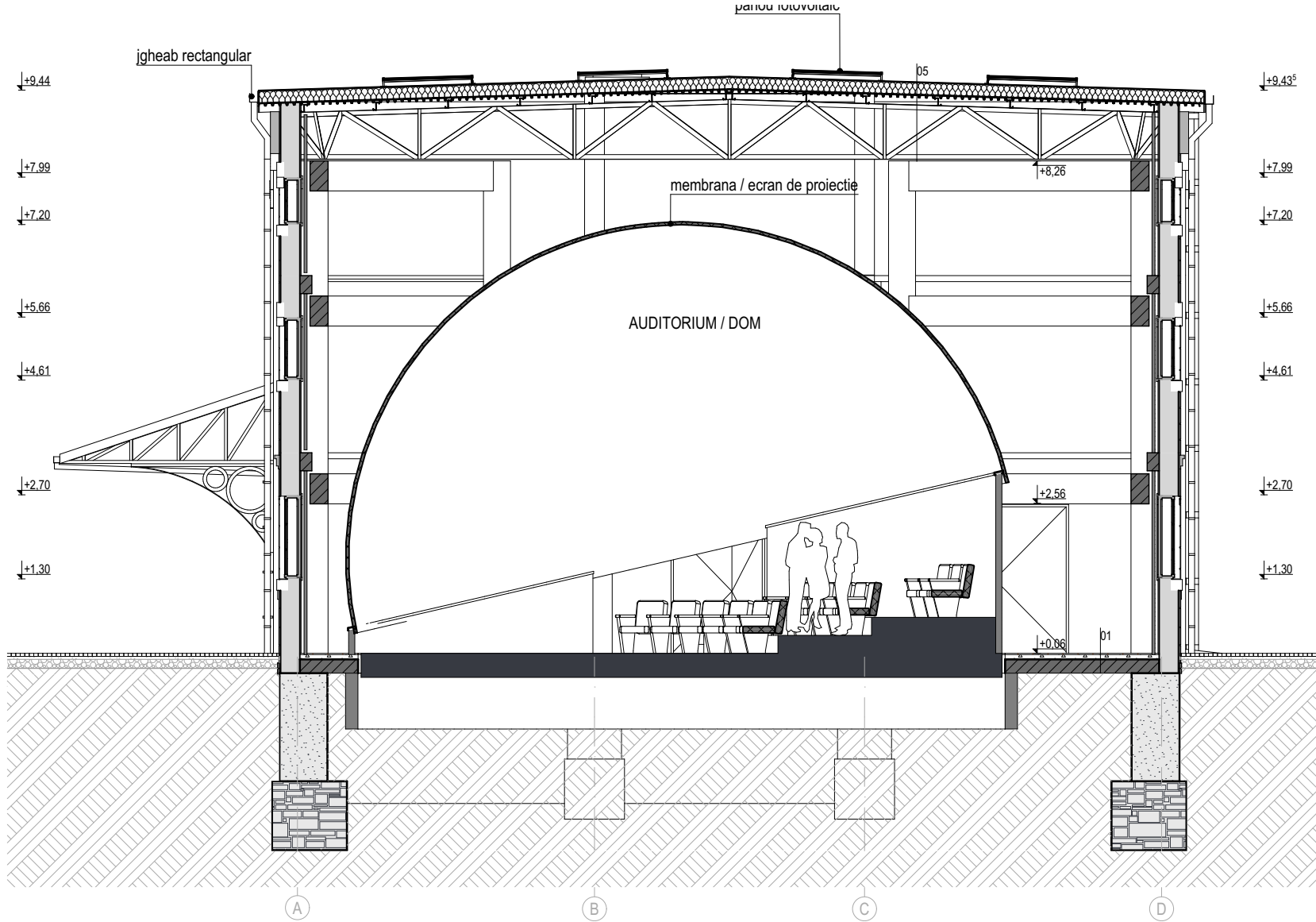

Legenda

- 01  
Placi ceramice - gresie 2 cm  
Sapa de ciment 8 cm  
Placa din beton armat monolit existent 27 cm  
Substraturi existente
- 02  
Placi ceramice - gresie 2 cm  
Sapa de ciment 8 cm  
Placa din beton armat monolit existent 15 cm  
Tencuiala C0(CA1), REI 60'
- 03  
Placi ceramice - gresie 2 cm  
Sapa de ciment 8 cm  
Placa din beton armat monolit existent 10 cm  
Tencuiala C0(CA1), REI 60'
- 04  
Membrana bituminoasa 1 cm  
Hidroizolatie bituminoasa 1 cm  
Termoizolatie din spuma termoizolant 20 cm  
Bariera de vapori, - 1 strat 0 cm  
Placa din beton armat monolit existent 14 cm  
C0(CA1), REI 60'
- 05  
Membrana bituminoasa 1 cm  
Hidroizolatie bituminoasa 1 cm  
Termoizolatie din spuma termoizolant 20 cm  
Bariera de vapori, - 1 strat 0 cm  
Tabla cutata 5 cm  
Structura metalica propusa
- 06  
Tabla faltuita 0,2 cm  
Placaj lemn 2,5 cm  
Structura metalica

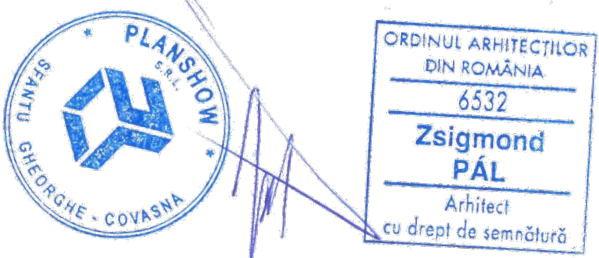
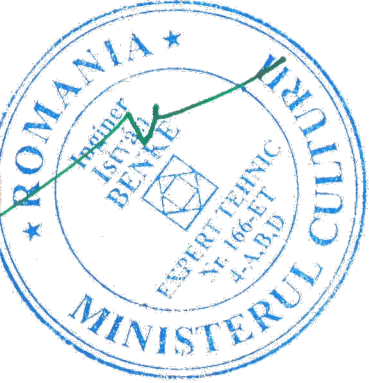
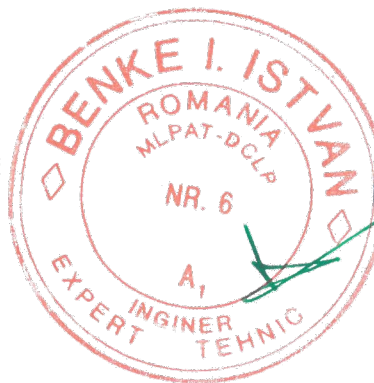
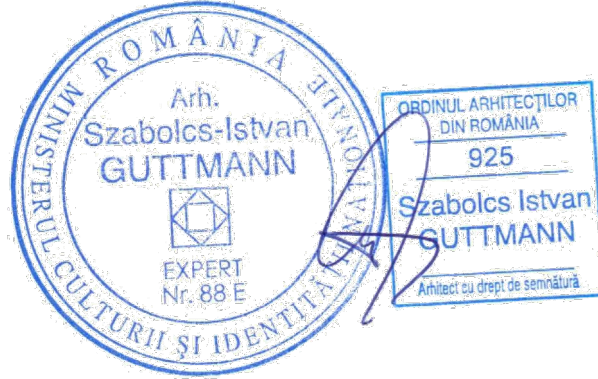

Acest document este proprietatea intelectuală a PLANSHOW S.R.L., respectiv arh. Zsigmond Pál și intra sub incidența legii 8/1996 privind drepturile de autor. Utilizarea sa trebuie să fie conforma celei pentru care a fost elaborat, fiind interzisă reproducerea și difuzarea fără autorizarea expresă a autorului.

Ing.	A1		
Verificator	Nume	Semnatura	Cerinta
Referat/Expertiza nr./Data			

Beneficiar:	PRIMARIA MUN. SF. GHEORGHE	Pr. nr.	09 /2024
Localitate:	SFANTU GHEORGHE, STR. KŐS KÁROLY, NR. 21-25	Faza:	D.A.L.I.
Titlu proiect:	AMENAJARE CENTRU DE EXPERIENTA/CASA DE JOACA STIINTIFICA IN FOSTA FABRICA DE TIGARETE	Plansa nr.	C6 - A.10
Titlu plansa:	SECTIUNE C6-A, SECTIUNE C6-C - PROPUS		

Specificatie	Nume	Semnatura	Scara:	1:100
Sef proiect complex expert M.C. nr. 88E	arh. GUTTMANN Sz.		Data:	IAN. 2025
Sef proiect	arh. ZSIGMOND P.			
Proiectat	arh. BOGDÁN E.			



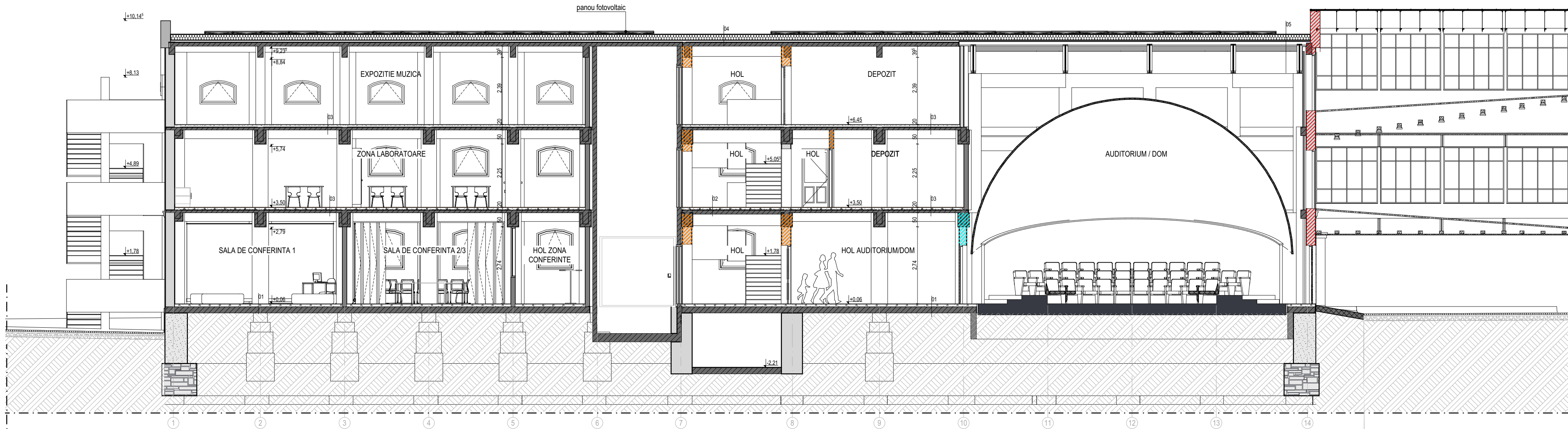

Legenda

- 01  
Placi ceramice - gresie 2 cm  
Sapa de ciment 8 cm  
Placa din beton armat monolit existent 27 cm  
Substraturi existente
- 02  
Placi ceramice - gresie 2 cm  
Sapa de ciment 8 cm  
Placa din beton armat monolit existent 15 cm  
Tencuiala C0(CA1), REI 60'
- 03  
Placi ceramice - gresie 2 cm  
Sapa de ciment 8 cm  
Placa din beton armat monolit existent 10 cm  
Tencuiala C0(CA1), REI 60'
- 04  
Membrana bituminoasa 1 cm  
Hidroizolatie bituminoasa 1 cm  
Termoizolatie din spuma termoizolant 20 cm  
Bariera de vapori, 1 strat 0 cm  
Placa din beton armat monolit existent 14 cm  
C0(CA1), REI 60'
- 05  
Membrana bituminoasa 1 cm  
Hidroizolatie bituminoasa 1 cm  
Termoizolatie din spuma termoizolant 20 cm  
Bariera de vapori, 1 strat 0 cm  
Tabla cutata 5 cm  
Structura metalica propusa

- Element rezistent la foc - R/EI/REI 180 min
- Element rezistent la foc - R/EI/REI 150 min
- Element rezistent la foc - R/EI/REI 90 min
- Element rezistent la foc - R/EI/REI 60 min



ORDINUL ARHITECȚILOR  
DIN ROMÂNIA  
6532  
**Zsigmond PÁL**  
Arhitect  
cu drept de semnătură

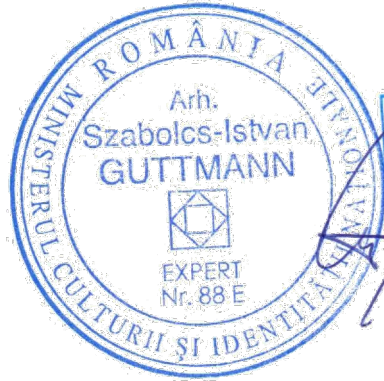

ORDINUL ARHITECȚILOR  
DIN ROMÂNIA  
925  
**Szabolcs Istvan GUTTMANN**  
Arhitect cu drept de semnătură

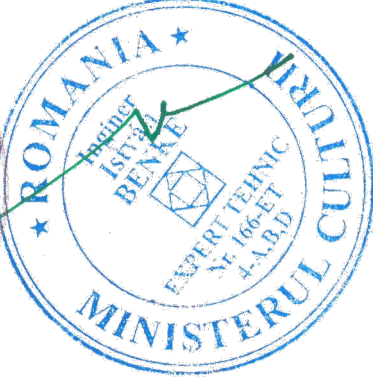
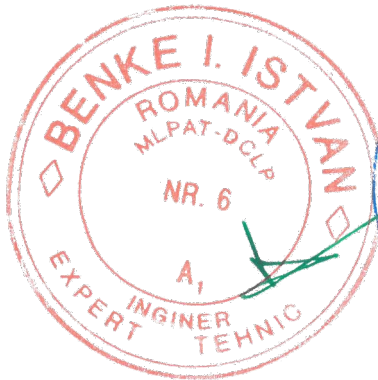

Acest document este proprietatea intelectuală a PLANSHOW S.R.L., respectiv arh. Zsigmond Pál și intra sub incidența legii 8/1996 privind drepturile de autor. Utilizarea sa trebuie să fie conforma celei pentru care a fost elaborat, fiind interzisă reproducerea și difuzarea fără autorizarea expresă a autorului.				
	Ing.		A1	
Verificator	Nume	Semnatura	Cerinta	Referat/Expertiza nr./Data
Beneficiar:		PRIMARIA MUN. SF. GHEORGHE		Pr. nr.
Localitate:		SFANTU GHEORGHE, STR. KŐS KÁROLY, NR. 21-25		09 /2024
Titlu proiect:		AMENAJARE CENTRU DE EXPERIENTA/CASA DE JOACA STIINTIFICA IN FOSTA FABRICA DE TIGARETE		Faza: D.A.L.I.
Sef proiect		arh. ZSIGMOND P.	Scara: 1:100	Titlu plansa:
Proiectat		arh. BOGDÁN E.	Data: IAN. 2025	
SECTIUNE C6-B - PROPUS				Plansa nr. C6 - A.11



FATADA NORD-VEST

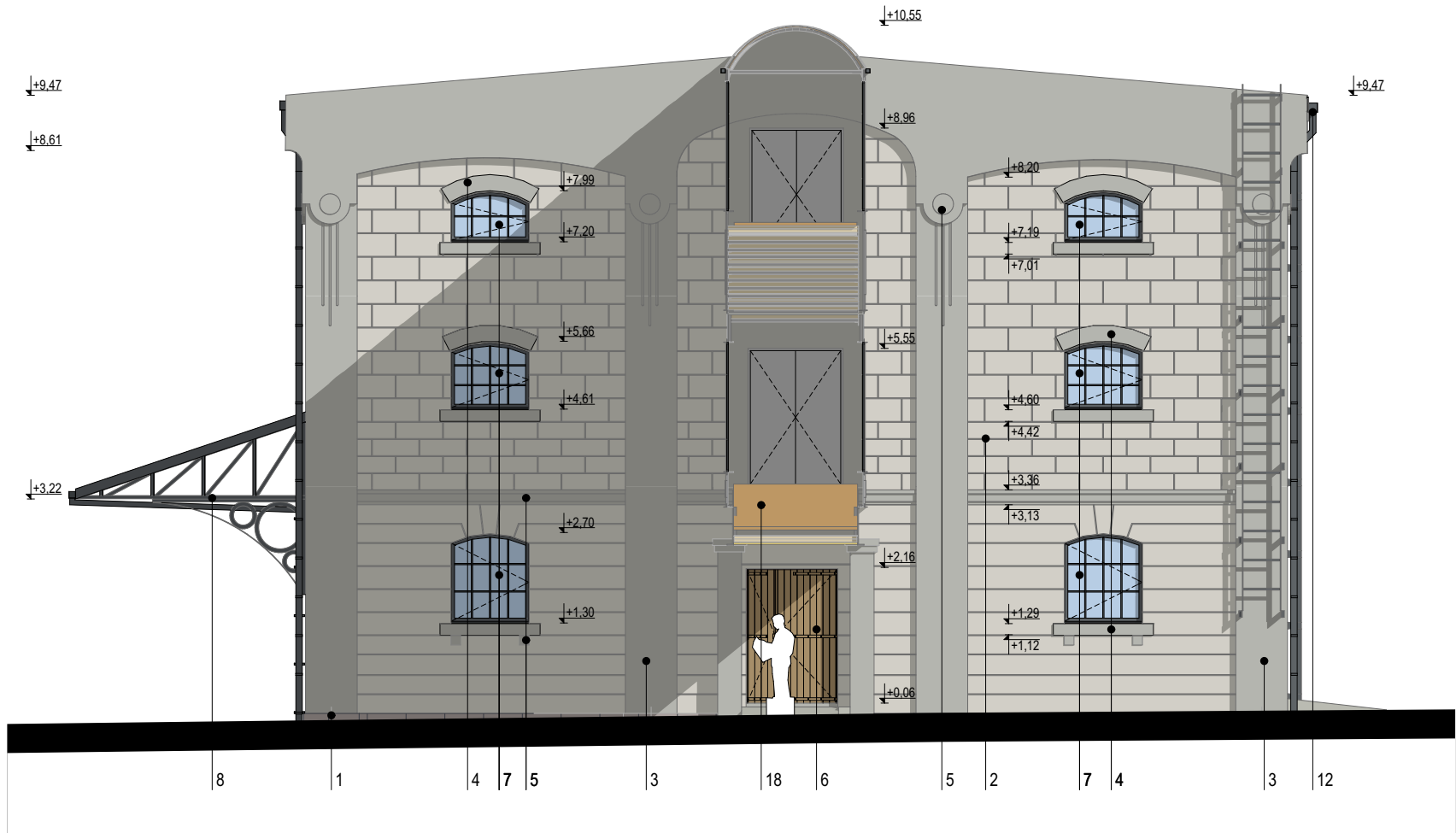

FATADA SUD-EST

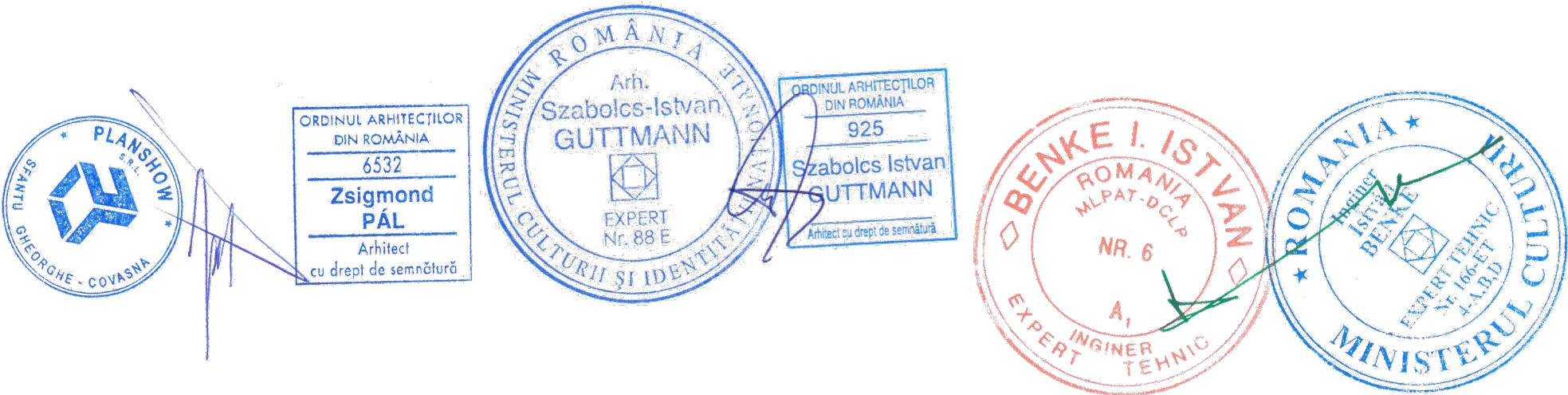
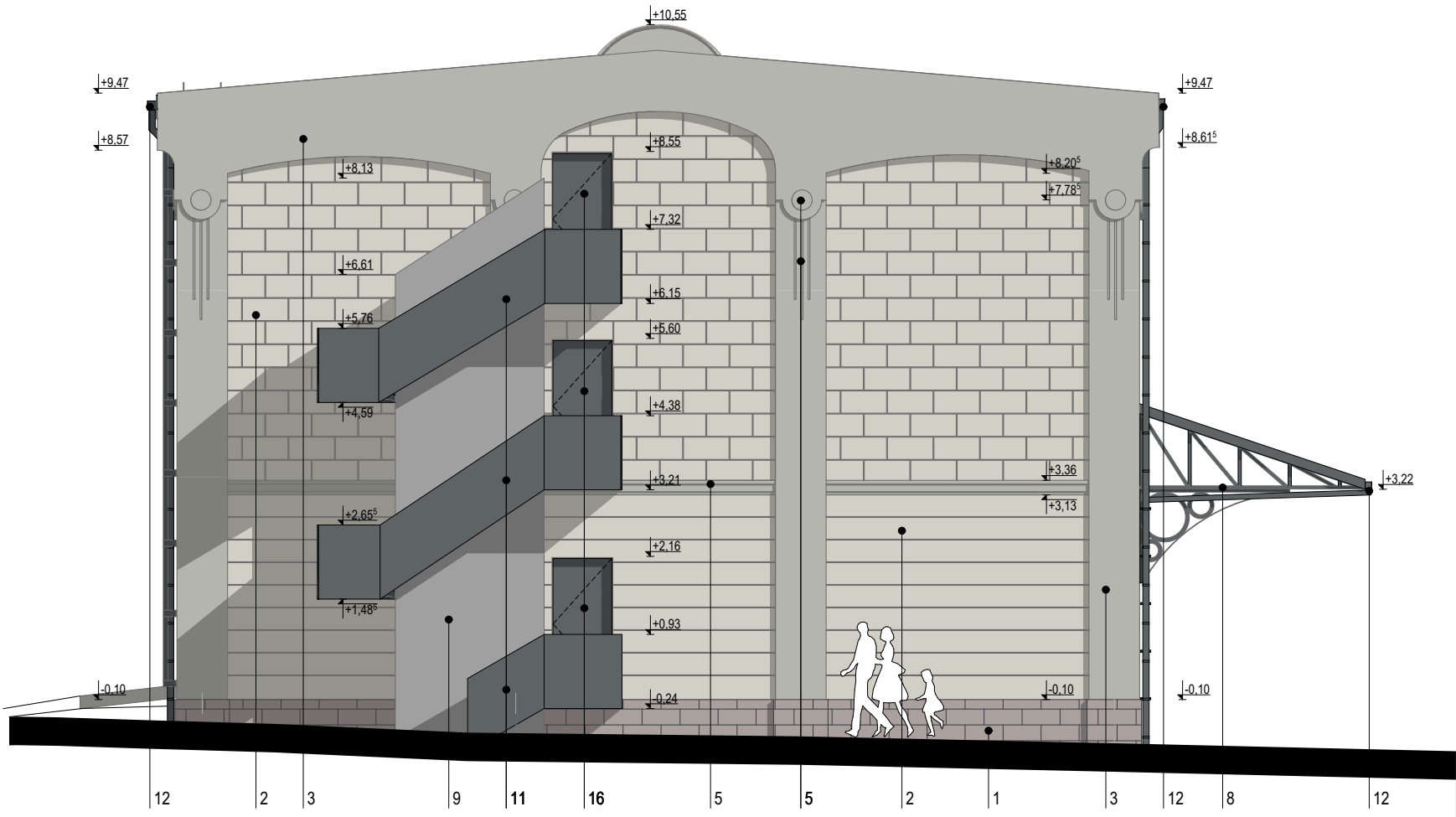

Legenda

- Scolu din piatra fasonata din gresii calcaroase curatat
- Tencuiala exterioara reabilitata, vopsita cul. gri verzui deschis RGB 210 / 207 / 199
- Tencuiala exterioara reabilitata, vopsita cul. gri verzui inchis RGB 180 / 181 / 175
- Ancadrament / parapet fereastra reabilitat, vopsit cul. gri verzui inchis RGB 180 / 181 / 175
- Element decorativ din tencuiala reabilitat vopsit, cul. gri inchis RGB 180 / 181 / 175
- Tamplarie de usa din lemn stratificat tratat cu lazur pe baza de apa cul. maro inchis
- Tamplarie de fereastra dubla. Exterior - rama din metal cu geam simplu restaurat, revopsit, cul. gri antracit  
Interior - rama din lemn stratificat cu geam termopan nou
- Structura metalica vopsita cul. gri antracit
- Zid din beton aparent
- Scara de evacuare metalica
- Parapet metalic plin - cul. gri antracit
- Jgheab/ burlan din tabla prevopsita, cul. gri antracit
- Invelitoare din membrana bituminoasa
- Invelitoare din tabla fatuita, cul. gri antracit
- Panou fotovoltaic
- Usa metalica
- Taplarie de usa din lemn stratificat si geam termopan, cul. gri antracit
- Pasarela din structura metalica, curatata si revopsita
- Coridor de legatura

Acest document este proprietatea intelectuala a PLANSHOW S.R.L., respectiv arh. Zsigmond Pal si intra sub incidenta legii 8/1996 privind drepturile de autor. Utilizarea sa trebuie sa fie conforma celei pentru care a fost elaborat, fiind interzisa reproducerea si difuzarea fara autorizarea expresa a autorului.				
	Ing.		A1	
Verificator	Nume	Semnatura	Cerinta	Referat/Expertiza nr./Data
		S.F. GHEORGHE, 520023, str. GÖDRI FERENC, nr. 19, bl. 5, sc. A, et. 3, ap. 7, jud. COVASNA, cul. RO 33168397, nr. reg. com. J141/25/2014, tel: +40 741 919 671, e-mail: office@planshow.ro		
Beneficiar:	PRIMARIA MUN. SF. GHEORGHE			Pr. nr.
Localitate:	SFANTU GHEORGHE, STR. KÖS KÁROLY, NR. 21-25			09 /2024
Titlu proiect:	AMENAJARE CENTRU DE EXPERIENTA/CASA DE JOACA STIINTIFICA IN FOSTA FABRICA DE TIGARETE			Faza: D.A.L.I.
Titlu plansa:	FATADA NORD-VEST, FATADA SUD-EST - PROPUS			Plansa nr. C6 - A.12
Specificatie	Nume	Semnatura	Scara:	
Sef proiect complex expert M.C. nr. 88E	arh. GUTTMANN Sz.		1:100	
Sef proiect	arh. ZSIGMOND P.		Data:	
Proiectat	arh. BOGDÁN E.		IAN. 2025	



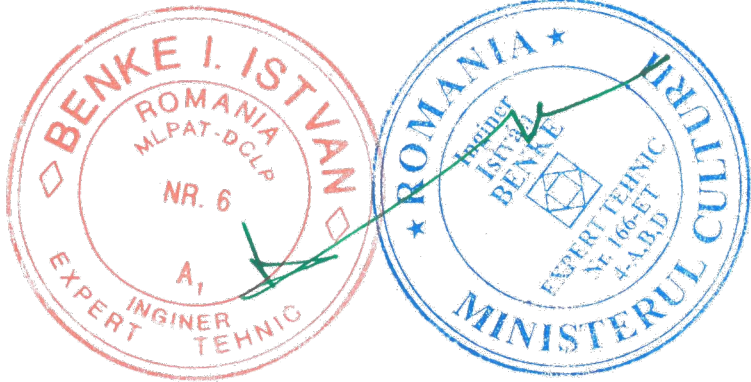
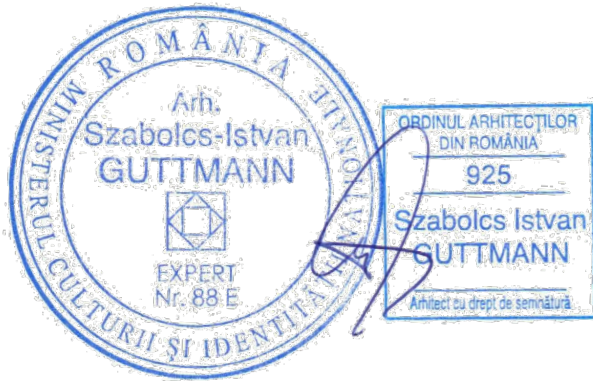

- Legenda**
- Scolu din piatra fasonata din gresii calcaroase curatat
  - Tencuiala exterioara reabilitata, vopsita cul. gri verzui deschis RGB 210 / 207 / 199
  - Tencuiala exterioara reabilitata, vopsita cul. gri verzui inchis RGB 180 / 181 / 175
  - Ancadrament / parapet fereastra reabilitat, vopsit cul. gri verzui inchis RGB 180 / 181 / 175
  - Element decorativ din tencuiala reabilitat vopsit, cul. gri inchis RGB 180 / 181 / 175
  - Tamplarie de usa din lemn stratificat tratat cu lazur pe baza de apa cul. maro inchis
  - Tamplarie de fereastra dubla. Exterior - rama din metal cu geam simplu restaurat, revopsit, cul. gri antracit  
Interior - rama din lemn stratificat cu geam termopan nou
  - Structura metalica vopsita cul. gri antracit
  - Zid din beton aparent
  - Scara de evacuare metalica
  - Parapet metalic plin - cul. gri antracit
  - Jgheab/ burian din tabla prevopsita, cul. gri antracit
  - Invelitoare din membrana bituminoasa
  - Invelitoare din tabla faluita, cul. gri antracit
  - Panou fotovoltaic
  - Usa metalica
  - Tapiserie de usa din lemn stratificat si geam termopan, cul. gri antracit
  - Pasarele din structura metalica, curatata si revopsita
  - Coridor de legatura

Acest document este proprietatea intelectuala a PLANSHOW S.R.L., respectiv arh. Zsigmond Pál si intra sub incidenta legii 8/1996 privind drepturile de autor. Utilizarea sa trebuie sa fie conforma celei pentru care a fost elaborat, fiind interzisa reproducerea si difuzarea fara autorizarea expresa a autorului.				
	Ing.		A1	
Verificator	Nume	Semnatura	Cerinta	Referat/Expertiza nr./Data
PLANSHOW S.R.L.		S.F. GHEORGHE, 520023, str. GÖDRI FERENC, nr. 19, bl. 5, sc. A, et. 3, ap. 7, jud. COVASNA, cul. RO 33168397, nr. reg. com. J141125/2014, tel: +40 741 919 671, e-mail: office@planshow.ro		
Beneficiar:	PRIMARIA MUN. SF. GHEORGHE			Pr. nr.
Localitate:	SFANTU GHEORGHE, STR. KÖS KÁROLY, NR. 21-25			09 /2024
Titlu proiect:	AMENAJARE CENTRU DE EXPERIENTA/CASA DE JOACA STIINTIFICA IN FOSTA FABRICA DE TIGARETE			Faza: D.A.L.I.
Titlu plansa:	FATADA SUD-VEST - PROPUȘ			Plansa nr. C6 - A.13
Specificatie	Nume	Semnatura	Scara:	
Sef proiect complex expert M.C. nr. 88E	arh. GUTTMANN Sz.		1:100	
Sef proiect	arh. ZSIGMOND P.		Data:	
Proiectat	arh. BOGDÁN E.		IAN. 2025	





- Legenda**
- Scolu din piatra fasonata din gresii calcaroase curatat
  - Tencuiala exterioara reabilitata, vopsita cul. gri verzui deschis RGB 210 / 207 / 199
  - Tencuiala exterioara reabilitata, vopsita cul. gri verzui inchis RGB 180 / 181 / 175
  - Ancadrament / parapet fereastra reabilitat, vopsit cul. gri verzui inchis RGB 180 / 181 / 175
  - Element decorativ din tencuiala reabilitat vopsit, cul. gri inchis RGB 180 / 181 / 175
  - Tamplarie de usa din lemn stratificat tratat cu lazur pe baza de apa cul. maro inchis
  - Tamplarie de fereastra dubla. Exterior - rama din metal cu geam simplu restaurat, revopsit, cul. gri antracit  
Interior - rama din lemn stratificat cu geam termopan nou
  - Structura metalica vopsita cul. gri antracit
  - Zid din beton aparent
  - Scara de evacuare metalica
  - Parapet metalic plin - cul. gri antracit
  - Jgheab/ buran din tabla prevopsita, cul. gri antracit
  - Invelitoare din membrana bituminoasa
  - Invelitoare din tabla faltuita, cul. gri antracit
  - Panou fotovoltaic
  - Usa metalica
  - Taplarie de usa din lemn stratificat si geam termopan, cul. gri antracit
  - Pasarela din structura metalica, curatata si revopsita
  - Coridor de legatura

Acest document este proprietatea intelectuala a PLANSHOW S.R.L., respectiv arh. Zsigmond Pál si intra sub incidenta legii 8/1996 privind drepturile de autor. Utilizarea sa trebuie sa fie conforma celei pentru care a fost elaborat, fiind interzisa reproducerea si difuzarea fara autorizarea expresa a autorului.				
	Ing.		A1	
Verificator	Nume	Semnatura	Cerinta	Referat/Expertiza nr./Data
	Specificatie	Nume	Semnatura	
	Sef proiect complex expert M.C. nr. 88E	arh. GUTTMANN Sz.		Scara: 1:100
	Sef proiect	arh. ZSIGMOND P.		Data: IAN. 2025
	Proiectat	arh. BOGDÁN E.		
Beneficiar:		PRIMARIA MUN. SF. GHEORGHE		Pr. nr. 09 /2024
Localitate:		SFANTU GHEORGHE, STR. KÓS KÁROLY, NR. 21-25		Faza: D.A.L.I.
Titlu proiect:		AMENAJARE CENTRU DE EXPERIENTA/CASA DE JOACA STIINTIFICA IN FOSTA FABRICA DE TIGARETE		Plansa nr. C6 - A.14
Titlu plansa:		FATADA NORD-EST - PROPUS		



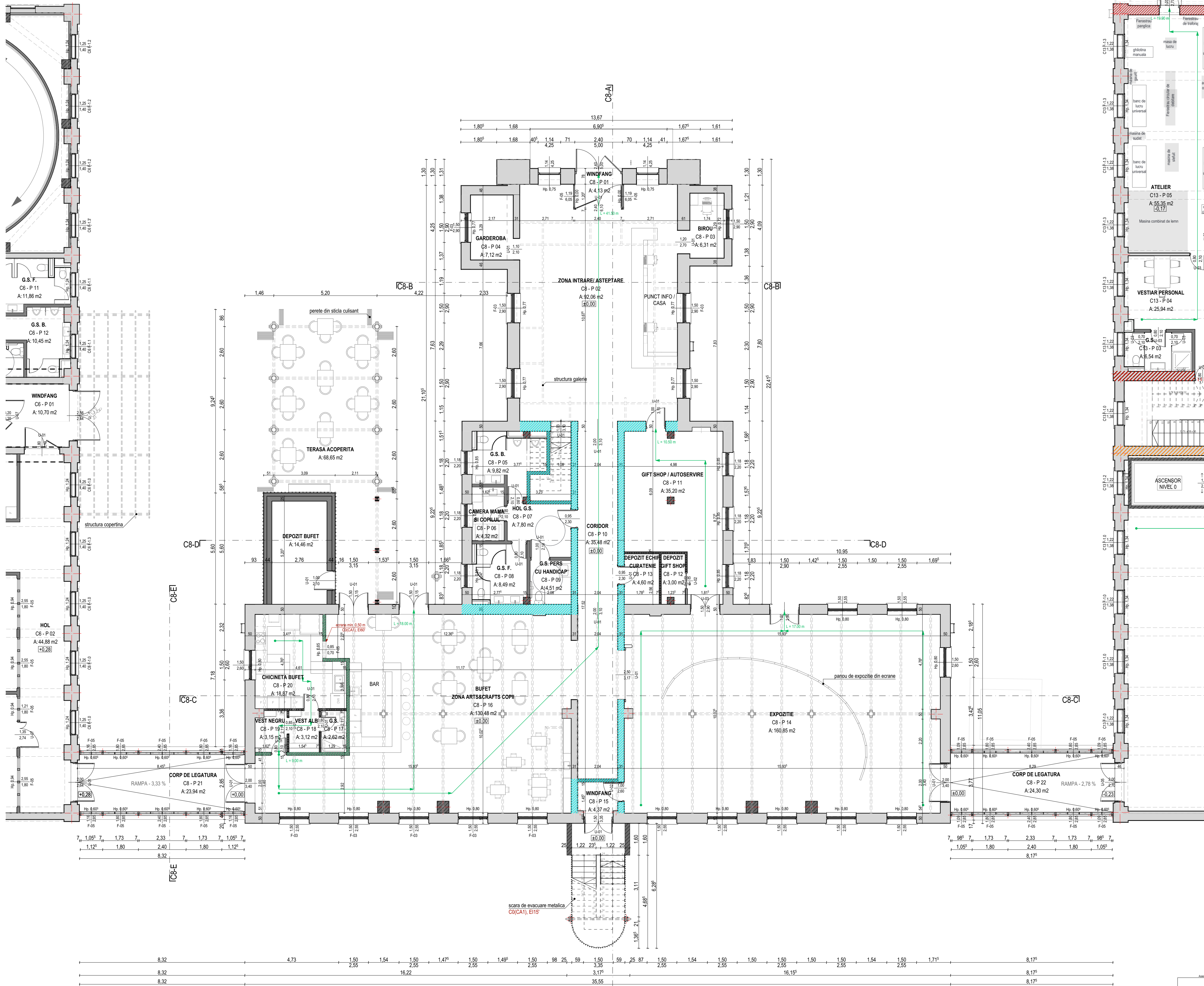

NOTA:

- toate dimensiunile trebuie verificate pe gantier
- planurile de arhitectură trebuie citite împreună cu celelalte planuri de specialitate (rezistență, instalații), orice nesincronizare între acestea trebuie raportată proiectanților
- modificările aduse a datelor de pe planșe se vor face doar cu acordul prealabil al proiectanților
- aplicarea culorilor, al finisajelor interioare/exterioare și comandarea produselor (corpuri de iluminat, tâmplărie etc.) poate să aibă loc numai după prezentarea monștrii, cu aprobarea beneficiarului și al proiectanților
- se vor respecta toate prescripțiile tehnice de execuție ale producătorilor de materiale
- folosirea proiectului de către terți este posibil doar cu acordul proiectanților, drepturile de autor asupra creației aparțin proiectanților
- executarea termo- și hidroizolațiilor elementelor structurale, respectiv montare tâmplăriei se va efectua conform detaliilor atașate documentației aferente.

- Legenda**
- Perete portant - zidarie din caramida plina C0(CA1), REI 240'
  - Stalp circular din fonta C0(CA1), R 15'
  - Perete portant din caramida - gros 25 cm termolizolat cu vata minerala bazaltica - gros 15 cm si placat cu lemn - propus C0(CA1), REI 240'
  - Stalp din beton armat propus C0(CA1), R 120'
  - Perete despartitor din BCA, gros 15 cm propus C0(CA1), EI 180'
  - Perete din beton armat C0(CA1), REI 120'
  - Perete din schelet metalic placat cu gipscarton simplu sau rezistent la umezeala cu izolație între structura C0(CA1), EI 60'
  - Perete din schelet metalic placat pe o fata cu 2 randuri de gipscarton rezistent la umezeala
  - Element rezistent la foc - R/REI 90 min
  - Element rezistent la foc - R/REI 60 min
  - Traseu cale de evacuare
  - Categoria de importanta B
  - Clasa de importanta III

Verificator				
Ing.	Nume	Semnatura	Cerinta	Referat/Expertiza nr./Data

		<b>SF. GHEORGHE, 202022, str. G.D. SĂGEȘTI, nr. 10, bl. 10, sc. 1, et. 1, ap. 12, et. 13, et. 14, et. 15, et. 16, et. 17, et. 18, et. 19, et. 20, et. 21, et. 22, et. 23, et. 24, et. 25, et. 26, et. 27, et. 28, et. 29, et. 30, et. 31, et. 32, et. 33, et. 34, et. 35, et. 36, et. 37, et. 38, et. 39, et. 40, et. 41, et. 42, et. 43, et. 44, et. 45, et. 46, et. 47, et. 48, et. 49, et. 50, et. 51, et. 52, et. 53, et. 54, et. 55, et. 56, et. 57, et. 58, et. 59, et. 60, et. 61, et. 62, et. 63, et. 64, et. 65, et. 66, et. 67, et. 68, et. 69, et. 70, et. 71, et. 72, et. 73, et. 74, et. 75, et. 76, et. 77, et. 78, et. 79, et. 80, et. 81, et. 82, et. 83, et. 84, et. 85, et. 86, et. 87, et. 88, et. 89, et. 90, et. 91, et. 92, et. 93, et. 94, et. 95, et. 96, et. 97, et. 98, et. 99, et. 100, et. 101, et. 102, et. 103, et. 104, et. 105, et. 106, et. 107, et. 108, et. 109, et. 110, et. 111, et. 112, et. 113, et. 114, et. 115, et. 116, et. 117, et. 118, et. 119, et. 120, et. 121, et. 122, et. 123, et. 124, et. 125, et. 126, et. 127, et. 128, et. 129, et. 130, et. 131, et. 132, et. 133, et. 134, et. 135, et. 136, et. 137, et. 138, et. 139, et. 140, et. 141, et. 142, et. 143, et. 144, et. 145, et. 146, et. 147, et. 148, et. 149, et. 150, et. 151, et. 152, et. 153, et. 154, et. 155, et. 156, et. 157, et. 158, et. 159, et. 160, et. 161, et. 162, et. 163, et. 164, et. 165, et. 166, et. 167, et. 168, et. 169, et. 170, et. 171, et. 172, et. 173, et. 174, et. 175, et. 176, et. 177, et. 178, et. 179, et. 180, et. 181, et. 182, et. 183, et. 184, et. 185, et. 186, et. 187, et. 188, et. 189, et. 190, et. 191, et. 192, et. 193, et. 194, et. 195, et. 196, et. 197, et. 198, et. 199, et. 200, et. 201, et. 202, et. 203, et. 204, et. 205, et. 206, et. 207, et. 208, et. 209, et. 210, et. 211, et. 212, et. 213, et. 214, et. 215, et. 216, et. 217, et. 218, et. 219, et. 220, et. 221, et. 222, et. 223, et. 224, et. 225, et. 226, et. 227, et. 228, et. 229, et. 230, et. 231, et. 232, et. 233, et. 234, et. 235, et. 236, et. 237, et. 238, et. 239, et. 240, et. 241, et. 242, et. 243, et. 244, et. 245, et. 246, et. 247, et. 248, et. 249, et. 250, et. 251, et. 252, et. 253, et. 254, et. 255, et. 256, et. 257, et. 258, et. 259, et. 260, et. 261, et. 262, et. 263, et. 264, et. 265, et. 266, et. 267, et. 268, et. 269, et. 270, et. 271, et. 272, et. 273, et. 274, et. 275, et. 276, et. 277, et. 278, et. 279, et. 280, et. 281, et. 282, et. 283, et. 284, et. 285, et. 286, et. 287, et. 288, et. 289, et. 290, et. 291, et. 292, et. 293, et. 294, et. 295, et. 296, et. 297, et. 298, et. 299, et. 300, et. 301, et. 302, et. 303, et. 304, et. 305, et. 306, et. 307, et. 308, et. 309, et. 310, et. 311, et. 312, et. 313, et. 314, et. 315, et. 316, et. 317, et. 318, et. 319, et. 320, et. 321, et. 322, et. 323, et. 324, et. 325, et. 326, et. 327, et. 328, et. 329, et. 330, et. 331, et. 332, et. 333, et. 334, et. 335, et. 336, et. 337, et. 338, et. 339, et. 340, et. 341, et. 342, et. 343, et. 344, et. 345, et. 346, et. 347, et. 348, et. 349, et. 350, et. 351, et. 352, et. 353, et. 354, et. 355, et. 356, et. 357, et. 358, et. 359, et. 360, et. 361, et. 362, et. 363, et. 364, et. 365, et. 366, et. 367, et. 368, et. 369, et. 370, et. 371, et. 372, et. 373, et. 374, et. 375, et. 376, et. 377, et. 378, et. 379, et. 380, et. 381, et. 382, et. 383, et. 384, et. 385, et. 386, et. 387, et. 388, et. 389, et. 390, et. 391, et. 392, et. 393, et. 394, et. 395, et. 396, et. 397, et. 398, et. 399, et. 400, et. 401, et. 402, et. 403, et. 404, et. 405, et. 406, et. 407, et. 408, et. 409, et. 410, et. 411, et. 412, et. 413, et. 414, et. 415, et. 416, et. 417, et. 418, et. 419, et. 420, et. 421, et. 422, et. 423, et. 424, et. 425, et. 426, et. 427, et. 428, et. 429, et. 430, et. 431, et. 432, et. 433, et. 434, et. 435, et. 436, et. 437, et. 438, et. 439, et. 440, et. 441, et. 442, et. 443, et. 444, et. 445, et. 446, et. 447, et. 448, et. 449, et. 450, et. 451, et. 452, et. 453, et. 454, et. 455, et. 456, et. 457, et. 458, et. 459, et. 460, et. 461, et. 462, et. 463, et. 464, et. 465, et. 466, et. 467, et. 468, et. 469, et. 470, et. 471, et. 472, et. 473, et. 474, et. 475, et. 476, et. 477, et. 478, et. 479, et. 480, et. 481, et. 482, et. 483, et. 484, et. 485, et. 486, et. 487, et. 488, et. 489, et. 490, et. 491, et. 492, et. 493, et. 494, et. 495, et. 496, et. 497, et. 498, et. 499, et. 500, et. 501, et. 502, et. 503, et. 504, et. 505, et. 506, et. 507, et. 508, et. 509, et. 510, et. 511, et. 512, et. 513, et. 514, et. 515, et. 516, et. 517, et. 518, et. 519, et. 520, et. 521, et. 522, et. 523, et. 524, et. 525, et. 526, et. 527, et. 528, et. 529, et. 530, et. 531, et. 532, et. 533, et. 534, et. 535, et. 536, et. 537, et. 538, et. 539, et. 540, et. 541, et. 542, et. 543, et. 544, et. 545, et. 546, et. 547, et. 548, et. 549, et. 550, et. 551, et. 552, et. 553, et. 554, et. 555, et. 556, et. 557, et. 558, et. 559, et. 560, et. 561, et. 562, et. 563, et. 564, et. 565, et. 566, et. 567, et. 568, et. 569, et. 570, et. 571, et. 572, et. 573, et. 574, et. 575, et. 576, et. 577, et. 578, et. 579, et. 580, et. 581, et. 582, et. 583, et. 584, et. 585, et. 586, et. 587, et. 588, et. 589, et. 590, et. 591, et. 592, et. 593, et. 594, et. 595, et. 596, et. 597, et. 598, et. 599, et. 600, et. 601, et. 602, et. 603, et. 604, et. 605, et. 606, et. 607, et. 608, et. 609, et. 610, et. 611, et. 612, et. 613, et. 614, et. 615, et. 616, et. 617, et. 618, et. 619, et. 620, et. 621, et. 622, et. 623, et. 624, et. 625, et. 626, et. 627, et. 628, et. 629, et. 630, et. 631, et. 632, et. 633, et. 634, et. 635, et. 636, et. 637, et. 638, et. 639, et. 640, et. 641, et. 642, et. 643, et. 644, et. 645, et. 646, et. 647, et. 648, et. 649, et. 650, et. 651, et. 652, et. 653, et. 654, et. 655, et. 656, et. 657, et. 658, et. 659, et. 660, et. 661, et. 662, et. 663, et. 664, et. 665, et. 666, et. 667, et. 668, et. 669, et. 670, et. 671, et. 672, et. 673, et. 674, et. 675, et. 676, et. 677, et. 678, et. 679, et. 680, et. 681, et. 682, et. 683, et. 684, et. 685, et. 686, et. 687, et. 688, et. 689, et. 690, et. 691, et. 692, et. 693, et. 694, et. 695, et. 696, et. 697, et. 698, et. 699, et. 700, et. 701, et. 702, et. 703, et. 704, et. 705, et. 706, et. 707, et. 708, et. 709, et. 710, et. 711, et. 712, et. 713, et. 714, et. 715, et. 716, et. 717, et. 718, et. 719, et. 720, et. 721, et. 722, et. 723, et. 724, et. 725, et. 726, et. 727, et. 728, et. 729, et. 730, et. 731, et. 732, et. 733, et. 734, et. 735, et. 736, et. 737, et. 738, et. 739, et. 740, et. 741, et. 742, et. 743, et. 744, et. 745, et. 746, et. 747, et. 748, et. 749, et. 750, et. 751, et. 752, et. 753, et. 754, et. 755, et. 756, et. 757, et. 758, et. 759, et. 760, et. 761, et. 762, et. 763, et. 764, et. 765, et. 766, et. 767, et. 768, et. 769, et. 770, et. 771, et. 772, et. 773, et. 774, et. 775, et. 776, et. 777, et. 778, et. 779, et. 780, et. 781, et. 782, et. 783, et. 784, et. 785, et. 786, et. 787, et. 788, et. 789, et. 790, et. 791, et. 792, et. 793, et. 794, et. 795, et. 796, et. 797, et. 798, et. 799, et. 800, et. 801, et. 802, et. 803, et. 804, et. 805, et. 806, et. 807, et. 808, et. 809, et. 810, et. 811, et. 812, et. 813, et. 814, et. 815, et. 816, et. 817, et. 818, et. 819, et. 820, et. 821, et. 822, et. 823, et. 824, et. 825, et. 826, et. 827, et. 828, et. 829, et. 830, et. 831, et. 832, et. 833, et. 834, et. 835, et. 836, et. 837, et. 838, et. 839, et. 840, et. 841, et. 842, et. 843, et. 844, et. 845, et. 846, et. 847, et. 848, et. 849, et. 850, et. 851, et. 852, et. 853, et. 854, et. 855, et. 856, et. 857, et. 858, et. 859, et. 860, et. 861, et. 862, et. 863, et. 864, et. 865, et. 866, et. 867, et. 868, et. 869, et. 870, et. 871, et. 872, et. 873, et. 874, et. 875, et. 876, et. 877, et. 878, et. 879, et. 880, et. 881, et. 882, et. 883, et. 884, et. 885, et. 886, et. 887, et. 888, et. 889, et. 890, et. 891, et. 892, et. 893, et. 894, et. 895, et. 896, et. 897, et. 898, et. 899, et. 900, et. 901, et. 902, et. 903, et. 904, et. 905, et. 906, et. 907, et. 908, et. 909, et. 910, et. 911, et. 912, et. 913, et. 914, et. 915, et. 916, et. 917, et. 918, et. 919, et. 920, et. 921, et. 922, et. 923, et. 924, et. 925, et. 926, et. 927, et. 928, et. 929, et. 930, et. 931, et. 932, et. 933, et. 934, et. 935, et. 936, et. 937, et. 938, et. 939, et. 940, et. 941, et. 942, et. 943, et. 944, et. 945, et. 946, et. 947, et. 948, et. 949, et. 950, et. 951, et. 952, et. 953, et. 954, et. 955, et. 956, et. 957, et. 958, et. 959, et. 960, et. 961, et. 962, et. 963, et. 964, et. 965, et. 966, et. 967, et. 968, et. 969, et. 970, et. 971, et. 972, et. 973, et. 974, et. 975, et. 976, et. 977, et. 978, et. 979, et. 980, et. 981, et. 982, et. 983, et. 984, et. 985, et. 986, et. 987, et. 988, et. 989, et. 990, et. 991, et. 992, et. 993, et. 994, et. 995, et. 996, et. 997, et. 998, et. 999, et. 1000, et. 1001, et. 1002, et. 1003, et. 1004, et. 1005, et. 1006, et. 1007, et. 1008, et. 1009, et. 1010, et. 1011, et. 1012, et. 1013, et. 1014, et. 1015, et. 1016, et. 1017, et. 1018, et. 1019, et. 1020, et. 1021, et. 1022, et. 1023, et. 1024, et. 1025, et. 1026, et. 1027, et. 1028, et. 1029, et. 1030, et. 1031, et. 1032, et. 1033, et. 1034, et. 1035, et. 1036, et. 1037, et. 1038, et. 1039, et. 1040, et. 1041, et. 1042, et. 1043, et. 1044, et. 1045, et. 1046, et. 1047, et. 1048, et. 1049, et. 1050, et. 1051, et. 1052, et. 1053, et. 1054, et. 1055, et. 1056, et. 1057, et. 1058, et. 1059, et. 1060, et. 1061, et. 1062, et. 1063, et. 1064, et. 1065, et. 1066, et. 1067, et. 1068, et. 1069, et. 1070, et. 1071, et. 1072, et. 1073, et. 1074, et. 1075, et. 1076, et. 1077, et. 1078, et. 1079, et. 1080, et. 1081, et. 1082, et. 1083, et. 1084, et. 1085, et. 1086, et. 1087, et. 1088, et. 1089, et. 1090, et. 1091, et. 1092, et. 1093, et. 1094, et. 1095, et. 1096, et. 1097, et. 1098, et. 1099, et. 1100, et. 1101, et. 1102, et. 1103, et. 1104, et. 1105, et. 1106, et. 1107, et. 1108, et. 1109, et. 1110, et. 1111, et. 1112, et. 1113, et. 1114, et. 1115, et. 1116, et. 1117, et. 1118, et. 1119, et. 1120, et. 1121, et. 1122, et. 1123, et. 1124, et. 1125, et. 1126, et. 1127, et. 1128, et. 1129, et. 1130, et. 1131, et. 1132, et. 1133, et. 1134, et. 1135, et. 1136, et. 1137, et. 1138, et. 1139, et. 1140, et. 1141, et. 1142, et. 1143, et. 1144, et. 1145, et. 1146, et. 1147, et. 1148, et. 1149, et. 1150, et. 1151, et. 1152, et. 1153, et. 1154, et. 1155, et. 1156, et. 1157, et. 1158, et. 1159, et. 1160, et. 1161, et. 1162, et. 1163, et. 1164, et. 1165, et. 1166, et. 1167, et. 1168, et. 1169, et. 1170, et. 1171, et. 1172, et. 1173, et. 1174, et. 1175, et. 1176, et. 1177, et. 1178, et. 1179, et. 1180, et. 1181, et. 1182, et. 1183, et. 1184, et. 1185, et. 1186, et. 1187, et. 1188, et. 1189, et. 1190, et. 1191, et. 1192, et. 1193, et. 1194, et. 1195, et. 1196, et. 1197, et. 1198, et. 1199, et. 1200, et. 1201, et. 1202, et. 1203, et. 1204, et. 1205, et. 1206, et. 1207, et. 1208, et. 1209, et. 1210, et. 1211, et. 1212, et. 1213, et. 1214, et. 1215, et. 1216, et. 1217, et. 1218, et. 1219, et. 1220, et. 1221, et. 1222, et. 1223, et. 1224, et. 1225, et. 1226, et. 1227, et. 1228, et. 1229, et. 1230, et. 1231, et. 1232, et. 1233, et. 1234, et. 1235, et. 1236, et. 1237, et. 1238, et. 1239, et. 1240, et. 1241, et. 1242, et. 1243, et. 1244, et. 1245, et. 1246, et. 1247, et. 1248, et. 1249, et. 1250, et. 1251, et. 1252, et. 1253, et. 1254, et. 1255, et. 1256, et. 1257, et. 1258, et. 1259, et. 1260, et. 1261, et. 1262, et. 1263, et. 1264, et. 1265, et. 1266, et. 1267, et. 1268, et. 1269, et. 1270, et. 1271, et. 1272, et. 1273, et. 1274, et. 1275, et. 1276, et. 1277, et. 1278, et. 1279, et. 1280, et. 1281, et. 1282, et. 1283, et. 1284, et. 1285, et. 1286, et. 1287, et. 1288, et. 1289, et. 1290, et. 1291, et. 1292, et. 1293, et. 1294, et. 1295, et. 1296, et. 1297, et. 1298, et. 1299, et. 1300, et. 1301, et. 1302, et. 1303, et. 1304, et. 1305, et. 1306, et. 1307, et. 1308, et. 1309, et. 1310, et. 1311, et. 1312, et. 1313, et. 1314, et. 1315, et. 1316, et. 1317, et. 1318, et. 1319, et. 1320, et. 1321, et. 1322, et. 1323, et. 1324, et. 1325, et. 1326, et. 1327, et. 1328, et. 1329, et. 1330, et. 1331, et. 1332, et. 1333, et. 1334, et. 1335, et. 1336, et. 1337, et. 1338, et. 1339, et. 1340, et. 1341, et. 1342, et. 1343, et. 1344, et. 1345, et. 1346, et. 1347, et. 1348, et. 1349, et. 1350, et. 1351, et. 1352, et. 1353, et. 1354, et. 1355, et. 1356, et. 1357, et. 1358, et. 1359, et. 1360, et. 1361, et. 1362, et. 1363, et. 1364, et. 1365, et. 1366, et. 1367, et. 1368, et. 1369, et. 1370, et. 1371, et. 1372, et. 1373, et. 1374, et. 1375, et. 1376, et. 1377, et. 1378, et. 1379, et. 1380, et. 1381, et. 1382, et. 1383, et. 1384, et. 1385, et. 1386, et. 1387, et. 1388, et. 1389, et. 1390, et. 1391, et. 1392, et. 1393, et. 1394, et. 1395, et. 1396, et. 1397, et. 1398, et. 1399, et. 1400, et. 1401, et. 1402, et. 1403, et. 1404, et. 1405, et. 1406, et. 1407, et. 1408, et. 1409, et. 1410, et. 1411, et. 1412, et. 1413, et. 1414, et. 1415, et. 1416, et. 1417, et. 1418, et. 1419, et. 1420, et. 1421, et. 1422, et. 1423, et. 1424, et. 1425, et. 1426, et. 1427, et. 1428, et. 1429, et. 1430, et. 1431, et. 1432, et. 1433, et. 1434, et. 1435, et. 1436, et. 1437, et. 1438, et. 1439, et. 1440, et. 1441, et. 1442, et. 1443, et. 1444, et. 1445, et. 1446, et. 1447, et. 1448, et. 1449, et. 1450, et. 1451, et. 1452, et. 1453, et. 1454, et. 1455, et. 1456, et. 1457, et. 1458, et. 1459, et. 1460, et. 1461, et. 1462, et. 1463, et. 1464, et. 1465, et. 1466, et. 1467, et. 1468, et. 1469, et. 1470, et. 1471, et. 1472, et. 1473, et. 1474, et. 1475, et. 1476, et. 1477, et. 1478, et. 1479, et. 1480, et. 1481, et. 1482, et. 1483, et. 1484, et. 1485, et. 1486, et. 1487, et. 1488, et. 1489, et. 1490, et. 1491, et. 1492, et. 1493, et. 1494, et. 1495, et. 1496, et. 1497, et. 1498, et. 1499, et. 1500, et. 1501, et. 1502, et. 1503, et. 1504, et. 1505, et. 1506, et. 1507, et. 1508, et. 1509, et. 1510, et. 1511, et. 1512, et. 1513, et. 1514, et. 1515, et. 1516, et. 1517, et. 1518, et. 1519, et. 1520, et. 1521, et. 1522, et. 1523, et. 1524, et. 1525, et. 1526, et. 1527, et. 1528, et. 1529, et. 1530, et. 1531, et. 1532, et. 1533, et. 1534, et. 1535, et. 1536, et. 1537, et. 1538, et. 1539, et. 1540, et. 1541, et. 1542, et. 1543, et. 1544, et. 1545, et. 1546, et. 1547, et. 1548, et. 1549, et. 1550, et. 1551, et. 1552, et. 1553, et. 1554, et. 1555, et. 1556, et. 1557, et. 1558, et. 1559, et. 1560, et. 1561, et. 1562, et. 1563, et. 1564, et. 1565, et. 1566, et. 1567, et. 1568, et. 1569, et. 1570, et. 1571, et. 1572, et. 1573, et. 1574, et. 1575, et. 1576, et. 1577, et. 1578, et. 1579, et. 1580, et. 1581, et. 1582, et. 1583, et. 1584, et. 1585, et. 1586, et. 1587, et. 1588, et. 1589, et. 1590, et. 1591, et. 1592, et. 1593, et. 1594, et. 1595, et. 1596, et. 1597, et. 1598, et. 1599, et. 1600, et. 1601, et. 1602, et. 1603, et. 1604, et. 1605, et. 1606, et. 1607, et. 1608, et. 1609, et. 1610, et. 1611, et. 1612, et. 1613, et. 1614, et. 1615, et. 1616, et. 1617, et. 1618, et. 1619, et. 1620, et. 1621, et. 1622, et. 1623, et. 1624, et. 1625, et. 1626, et. 1627, et. 1628, et. 1629, et. 1630, et. 1631, et. 1632, et. 1633, et. 1634, et. 1635, et. 1636, et. 1637, et. 1638, et. 1639, et. 1640, et. 1641, et. 1642, et. 1643, et. 1644, et. 1645, et. 1646, et. 1647, et. 1648, et. 1649, et. 1650, et. 1651, et. 1652, et. 1653, et. 1654, et. 1655, et. 1656, et. 1657, et. 1658, et. 1659, et. 1660, et. 1661, et. 1662, et. 1663, et. 1664, et. 1665, et. 1666, et. 1667, et. 1668, et. 1669, et. 1670, et. 1671, et. 1672, et. 1673, et. 1674, et. 1675, et. 1676, et. 1677, et. 1678, et. 1679, et. 1680, et. 1681, et</b>	
---	--	--	--



[illegible]

- toate dimensiunile trebuie verificate pe șantier
- planurile de arhitectură trebuie citite împreună cu celelalte planuri de specialitate (rezistență, instalații), orice neînconcordanțe între aceste arhitectură proiectanților
- modificările aduse a datelor de planșe se vor face doar cu acordul prealabil al proiectanților
- alegerea culorii, a finisajelor interioare și comanda produselor (corpuri de iluminat, tâmplărie etc.) poate să aibă loc numai după prezentarea monștrilor, cu aprobarea beneficiarului și al proiectanților
- se vor respecta toate prescripțiile tehnice de execuție ale producătorilor de materiale
- folosirea proiectului de către terți este posibil doar cu acordul proiectanților, drepturile de autor asupra creației aparțin proiectanților
- executarea termș și hidroizolațiilor elementelor structurale, respectiv montarea tâmplăriei se va efectua conform detaliilor atașate documentației aferente



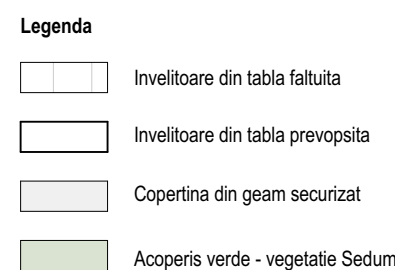
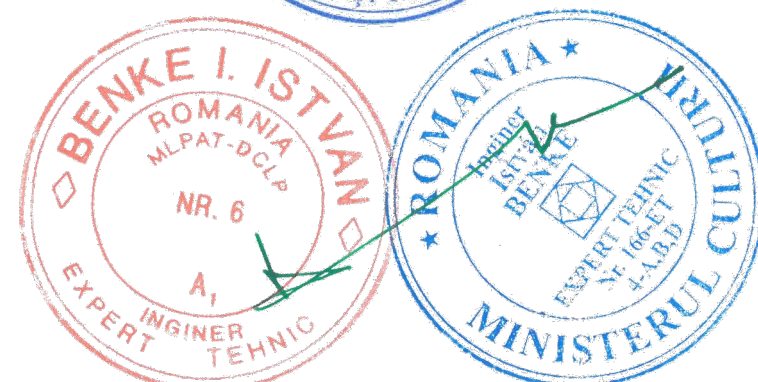

- toate dimensiunile trebuie verificate pe șantier
- planurile de arhitectură trebuie citite împreună cu celelalte planuri de specialitate (rezistență, instalații), orice nesincronizări între acestea trebuie raportate proiectanților
- modificările aduse a datelor de proiectare se vor face doar cu acordul prealabil al proiectanților
- aplicarea culorilor, al finisajelor interioare și comandarea produselor (corpuri de iluminat, tâmplărie etc.) poate să aibă loc numai după prezentarea moneștii cu aprobarea beneficiarilor și al proiectanților
- se vor respecta toate prescripțiile tehnice de execuție ale producătorilor de materiale
- folosirea proiectului de către terți este posibilă doar cu acordul proiectanților, drepturile de autor asupra creației aparțin proiectanților
- executarea temo- și hidroizolațiilor elementelor structurale, respectiv montaj tâmplăriei se va efectua conform detaliilor arătate documentației aferente

		SF. GHEORGHE 32022, nr. 6004 FENESTRA, nr. 19, 15, 14, 13, 12, 11, 10, 9, 8, 7, 6, 5, 4, 3, 2, 1, 0 nr. 80 3313187 - nr. 100, nr. 100, nr. 100 nr. 402 741 307 173, e-mail: of@of@planșor.ro		<b>Beneficiar:</b> PRIMARIA MUN. SF. GHEORGHE		<b>Pr. nr.</b>	
<b>Localitate:</b> SF. GHEORGHE, STR. KOS KÁROLY, NR. 21-25		<b>Titlu proiect:</b> AMENAJARE CENTRU DE EXPERIENTAȚA DE JOACA ȘTIINȚIFICĂ ÎN FOSTA FABRICĂ DE TIGARETE		<b>Data:</b> 09/1/2024		<b>Faza:</b>	
<b>Specificatie</b>		<b>Nume</b>		<b>Scara:</b>		<b>Titlu plansa:</b>	
SF proiect complet expertat în pct. 886		arh. GUTTMANN S.		1:100		D.A.L.I.	
SF proiect		arh. ZSIGMOND P.		IAN. 2025		Plansa nr. C8-12	
Proiectat		arh. BOGDAN E.		IAN. 2025		PLAN ÎNVELTOARE - PROPUS	



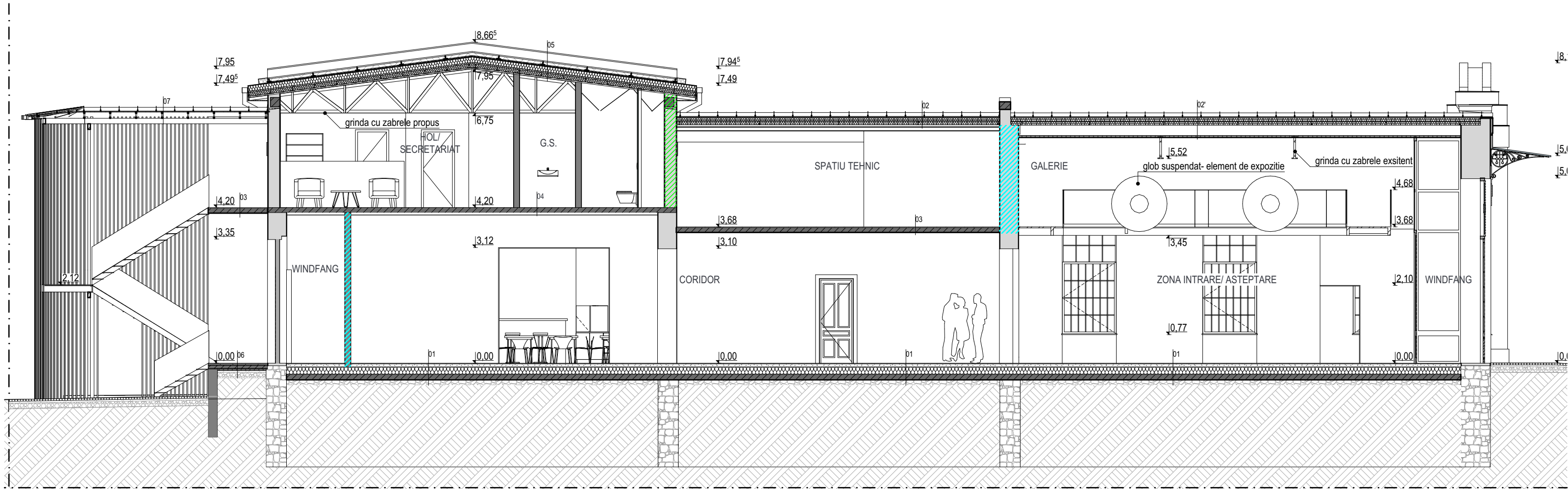

Legenda

01		
Placi ceramice - gresie	2 cm	
Sapa de ciment cu incalzire de pardoseala - conf. proi. instalatii	8 cm	
Termoizolatie polistiren extrudat XPS	20 cm	
Placa din beton armat	15 cm	
Folie PE, 1 strat	0 cm	
Umplutura din piatra sparta	15 cm	
Pamant natural		

02		
Tabla faltuita	0,6 cm	
Placaj OSB	2,2 cm	
Folie PE, 1 strat	0 cm	
Termoizolatie vata minerala printre profile metalice	10 cm	
Termoizolatie vata minerala printre profile metalice	10 cm	
Bariera de vapor, 1 strat	0 cm	
Strat de aer + structura	5 cm	
Gips carton C0(CA1), EI 30'	1,3 cm	
Glet	0,3 cm	

02'		
Tabla faltuita	0,6 cm	
Placaj OSB	2,2 cm	
Folie PE, 1 strat	0 cm	
Termoizolatie vata minerala printre profile metalice	10 cm	
Termoizolatie vata minerala printre profile metalice	10 cm	
Bariera de vapor, 1 strat	0 cm	
Termoizolatie vata minerala acoperis	5 cm	
Gips carton C0(CA1), EI 30'	1,3 cm	
Glet	0,3 cm	

03		
Placi ceramice - gresie	2 cm	
Placa din beton armat C0(CA1), REI 60'	13 cm	
Tencuiala interioara impermeabila la vapor	1 cm	

04		
Covor + adeziv		
Boltisoare din beton armat cu grinzii metalice inglobate, termoprotejate C0(CA1), REI 30'		

05		
Covor de vegetatie (Sedum)	3 cm	
Pamanat natural	8 cm	
Geotextil filtrant EGT-150-F	0,2 cm	
Placa de dren E-Drain-25	2 cm	
Geotextil de protectie - EGT-300-PWR	0,2 cm	
Hidroizolatie antiradacina	1,1 cm	
Strat de difuzie, 1 strat	0 cm	
Termoizolatie din spuma termoizolant	15 cm	
Lemn - Dusumea	3 cm	
Termoizolatie vata minerala printre profile metalice	10 cm	
Bariera de vapor, 1 strat	0 cm	
Structura metalica	3,5 cm	
Gips carton C0(CA1), EI 30'	1,3 cm	

06		
Placi ceramice - gresie	2 cm	
Sapa de ciment	3 cm	
Placa din beton armat	10 cm	
Termoizolatie polistiren extrudat XPS	5 cm	
Folie PE, 1 strat	0 cm	
Umplutura din nisip compactat	5 cm	
Umplutura balast compactat	15 cm	
Pamant natural		

07		
Tabla faltuita	0,6 cm	
Placaj OSB	2,2 cm	
Structura metalica		

Element rezistent la foc - R/EI/REI 90 min

Element rezistent la foc - R/EI/REI 60 min

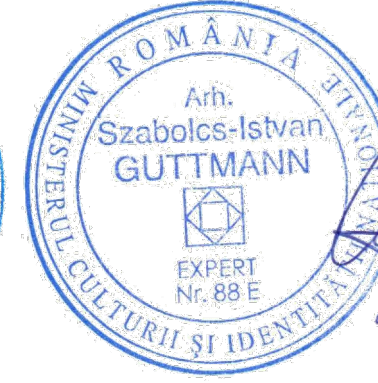

Acest document este proprietatea intelectuala a PLANSHOW S.R.L., respectiv arh. Zsigmond Pál si intra sub incidenta legii 8/1996 privind drepturile de autor. Utilizarea sa trebuie sa fie conforma celei pentru care a fost elaborat, fiind interzisa reproducerea si difuzarea fara autorizarea expresa a autorului.				
	Ing.		A1	
Verificator	Nume	Semnatura	Cerinta	Referat/Expertiza nr./Data

P L A N S H O W		S.F. GHEORGHE, 520023, str. GÖDRI FERENC, nr. 19, bl. 5, sc. A, et. 3, ap. 7, jud. COVASNA, cul. RO 33168397, nr. reg. com. J141125/2014, tel: +40 741 919 671, e-mail: office@planshow.ro		Beneficiar:	PRIMARIA MUN. SF. GHEORGHE	Pr. nr.	09.1 / 2024
Specificatie	Nume	Semnatura	Scara:	Titlu proiect:	SF. GHEORGHE, STR. KÖS KÁROLY, NR. 21-25	Faza:	D.A.L.I.
Sef proiect	arh. GUTTMANN Sz.		1:100	Titlu plansa:	AMENAJARE CENTRU DE EXPERIENTA/CASA DE JOACA STIINTIFICA IN FOSTA FABRICA DE TIGARETE	Plansa nr.	C8-A.13
Proiectat	arh. BOGDÁN E.		Data:	SECTIUNE C8-A - PROPUS			
			IAN. 2025				



SECTIUNE C8-C

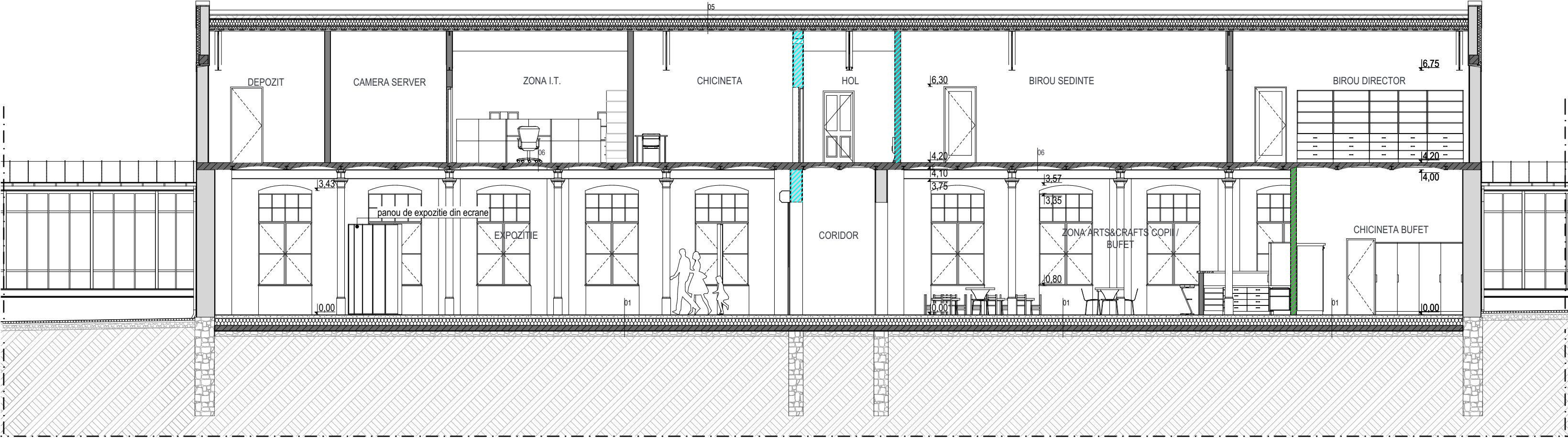

SECTIUNE C8-B

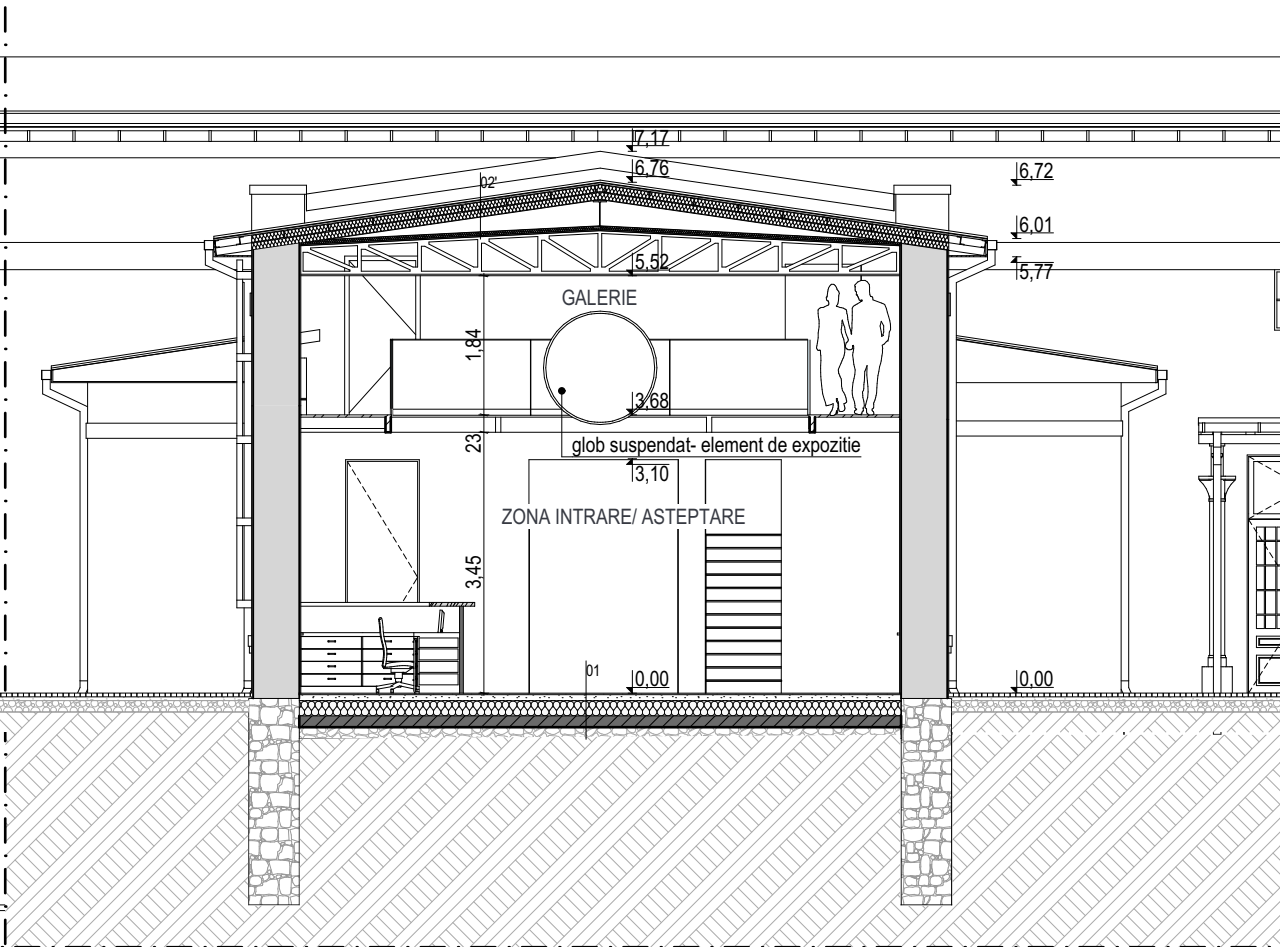

Legenda

- 01

Placi ceramice - gresie  
Sapa de ciment cu incalzire de pardoseala - conf. proi. instalati  
Termoizolatie polistiren extrudat XPS  
Placa din beton armat  
Folie PE, 1 strat  
Umplutura din piatra sparta  
Pamant natural

2 cm  
8 cm  
20 cm  
15 cm  
0 cm  
15 cm
- 02'

Tabla faltuita  
Placaj OSB  
Folie PE, 1 strat  
Termoizolatie vata minerala printre profile metalice  
Termoizolatie vata minerala printre profile metalice  
Bariera de vapor, 1 strat  
Termoizolatie vata minerala acoperis  
Gipscarton C0(CA1), EI 30'  
Ciel  
Grinda metalica cu zabrele - existent

0,6 cm  
2,2 cm  
0 cm  
10 cm  
10 cm  
0 cm  
5 cm  
1,3 cm  
0,3 cm
- 04

Covor + adeziv  
Boltisoare din beton armat cu grinzii metalice inglobate, termoprotejate C0(CA1), REI 30'
- 05

Covor de vegetatie (Sedum)  
Pamanat natural  
Geotextil filtrant EGT-150-F  
Placa de dren E-Drain-Z5  
Geotextil de protectie - EGT-300-PWR  
Hidroizolatie antiradacina  
Strat de difuzie, 1 strat  
Termoizolatie din spuma termoizolant  
Lemn - Dusumea  
Termoizolatie vata minerala printre profile metalice  
Bariera de vapor, 1 strat  
Structura metalica  
Gipscarton C0(CA1), EI 30'

3 cm  
8 cm  
0,2 cm  
2 cm  
0,2 cm  
1,1 cm  
0 cm  
15 cm  
3 cm  
10 cm  
0 cm  
3,5 cm  
1,3 cm

- Element rezistent la foc - R/EI/REI 90 min
- Element rezistent la foc - R/EI/REI 60 min

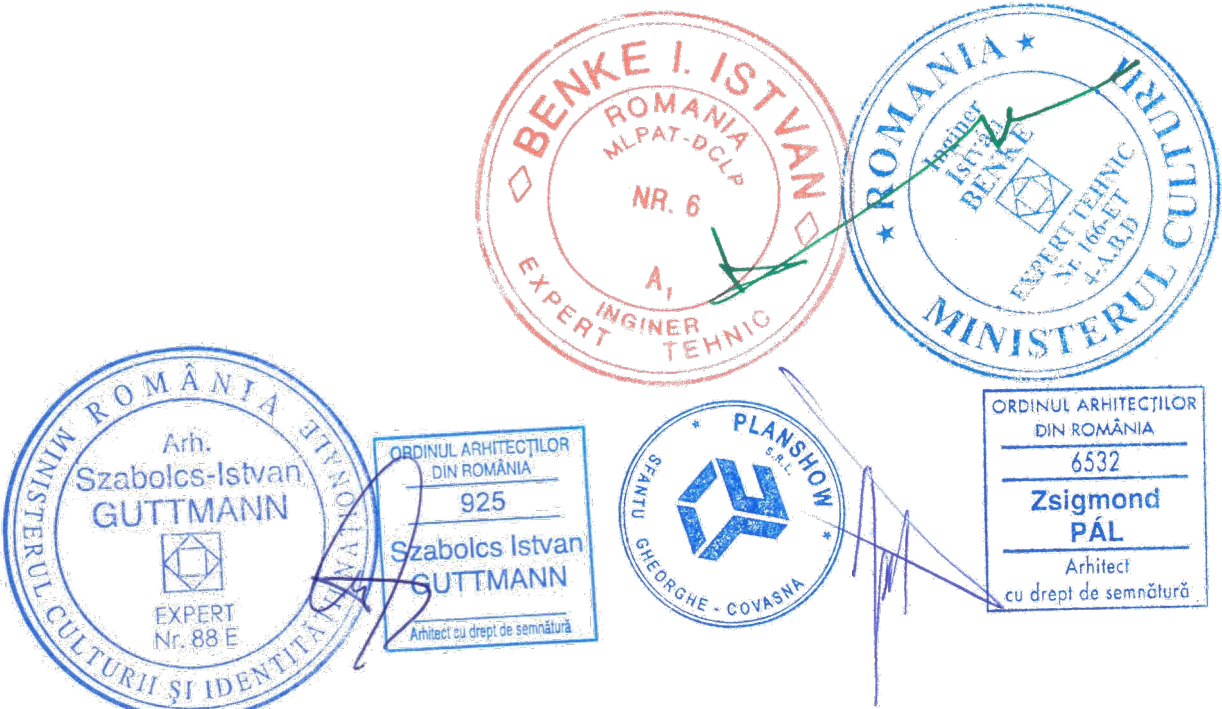

Acest document este proprietatea intelectuală a PLANSHOW S.R.L., respectiv arh. Zsigmond Pál și intra sub incidența legii 8/1996 privind drepturile de autor. Utilizarea sa trebuie să fie conforma celei pentru care a fost elaborat, fiind interzisă reproducerea și difuzarea fără autorizarea expresă a autorului.				
	Ing.		A1	
Verificator	Nume	Semnatura	Cerinta	Referat/Expertiza nr./Data
Beneficiar:		PRIMARIA MUN. SF. GHEORGHE		Pr. nr.
Localitate:		SF. GHEORGHE, STR. KŐS KÁROLY, NR. 21-25		09.1 / 2024
Sef proiect:		AMENAJARE CENTRU DE EXPERIENTA/CASA DE JOACA STIINTIFICA IN FOSTA FABRICA DE TIGARETE		Faza:
Sef proiect		arh. ZSIGMOND P.	Scara:	D.A.L.I.
Proiectat		arh. BOGDÁN E.	Data:	Plansa nr.
			IAN. 2025	C8-A.14
		SECTIUNE C8-B, C8-C - PROPUS		



SECTIUNE C8-D

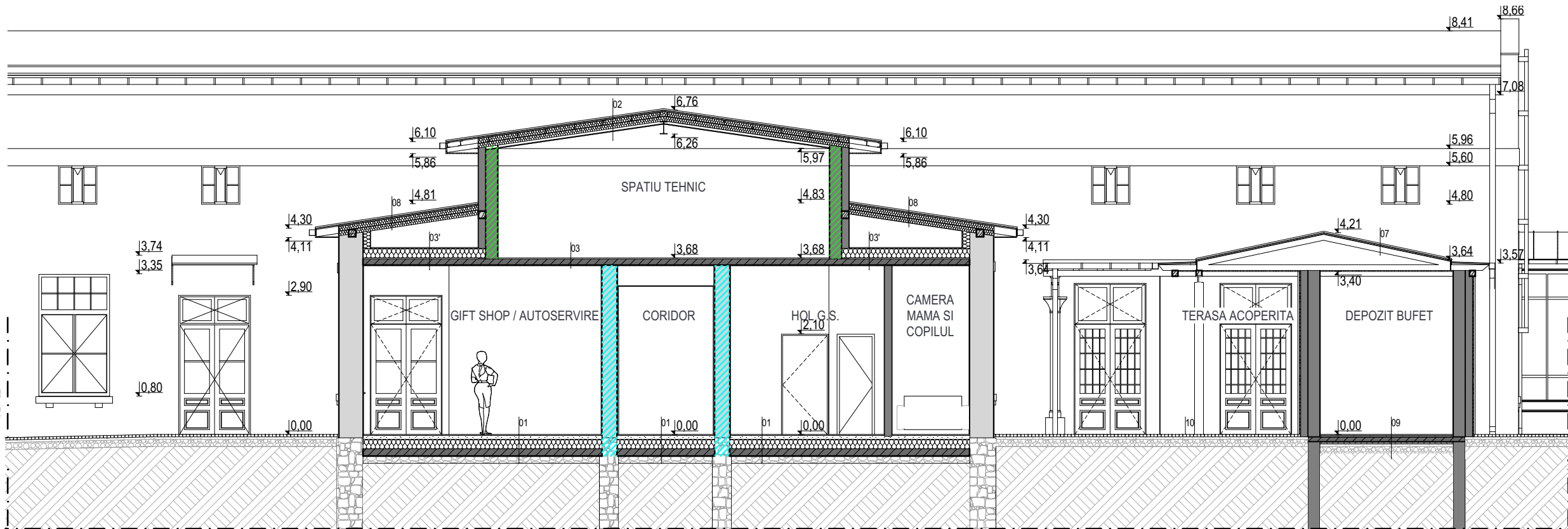

Legenda

01	Placi ceramice - gresie	2 cm	09	Placi ceramice - gresie	2 cm
	Sapa de ciment cu incalzire de pardoseala - conf. proi. instalatii	8 cm		Sapa de ciment	3 cm
	Termoizolatie polistiren extrudat XPS	20 cm		Placa din beton armat	10 cm
	Placa din beton armat	15 cm		Termoizolatie polistiren extrudat XPS	5 cm
	Folie PE, 1 strat	0 cm		Folie PE, 1 strat	0 cm
	Umplutura din piatra sparta	15 cm		Umplutura din nisip compactat	5 cm
	Pamant natural			Umplutura balast compactat	15 cm
				Pamant natural	
02	Tabla faltuita	0,6 cm	10	Pavaj dale de piatra	5 cm
	Placaj OSB	2,2 cm		Umplutura din nisip compactat	5 cm
	Folie PE, 1 strat	0 cm		Umplutura balast compactat	15 cm
	Termoizolatie vata minerala printre profile metalice	10 cm		Geotextil	0 cm
	Termoizolatie vata minerala printre profile metalice	10 cm		Pamanat natural	30 cm
	Bariera de vapori, 1 strat	0 cm			
	Strat de aer + structura	5 cm	11	Placi ceramice - gresie	2 cm
	Gipscarton C0(CA1), Ei 60'	1,3 cm		Sapa de ciment	8 cm
	Glet	0,3 cm		Termoizolatie polistiren extrudat XPS	10 cm
03	Placi ceramice - gresie	2 cm		Termoizolatie polistiren extrudat XPS	10 cm
	Placa din beton armat C0(CA1), REI 60'	13 cm		Placa din beton armat	10 cm
	Tencuiala interioara impermeabila la vapori	1 cm		Folie PE, 1 strat	0 cm
03'	Placaj OSB	1,8 cm		Umplutura din nisip compactat	5 cm
	Folie PE, 1 strat	0 cm		Umplutura din piatra sparta	10 cm
	Termoizolatie din spuma termoizolant	20 cm		Umplutura balast compactat	15 cm
	Placi ceramice - gresie	2 cm		Pamant natural	
	Placa din beton armat C0(CA1), REI 60'	13 cm	12	Tabla vopsita	0,6 cm
	Tencuiala interioara impermeabila la vapori	1 cm		Placaj fibrociment C0(CA1)	2 cm
07	Tabla faltuita	0,6 cm		Folie PE	1 strat
	Placaj OSB	2,2 cm		Structura metalica	
	Structura de lemn			Termoizolatie vata minerala	20 cm
08	Tabla vopsita	0,6 cm		Bariera de vapori	1 strat
	Placaj OSB	2,2 cm		Placaj de lemn	2 cm
	Folie PE, 1 strat	0 cm			
	Termoizolatie vata minerala printre str. de lemn	10 cm			
	Termoizolatie vata minerala printre str. de lemn	10 cm			
	Bariera de vapori, 1 strat	0 cm			

Element rezistent la foc - R/EI/REI 90 min

Element rezistent la foc - R/EI/REI 60 min

SECTIUNE C8-E

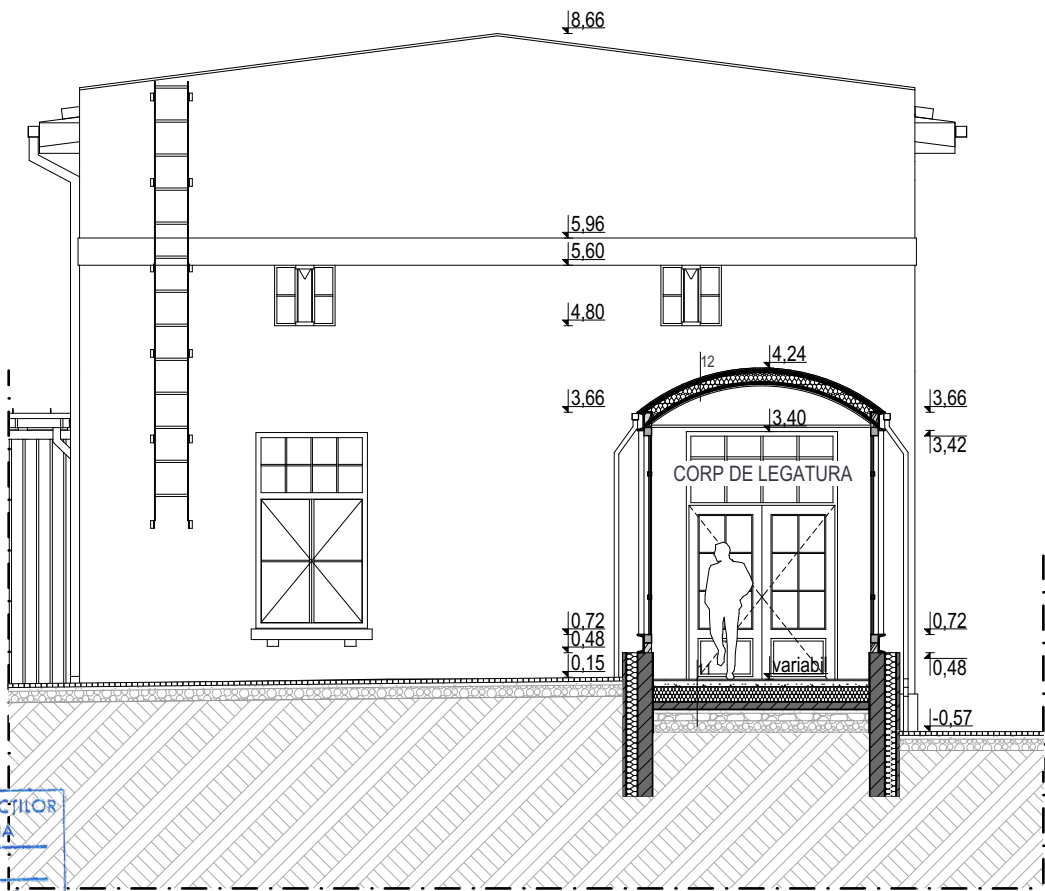

- NOTA:
- toate dimensiunile trebuie verificate pe santier
  - planurile de arhitectură trebuie citite împreună cu celelalte planuri de specialitate (rezistență, instalații), orice nesincronizare între acestea trebuie raportată proiectanților
  - modificările aduse a datelor de pe planșe se vor face doar cu acordul prealabil al proiectanților
  - aplicarea culorilor, al finisajelor interioare/exterioare și comandarea produselor (corpuri de iluminat, tâmplărie etc.) poate să aibă loc numai după prezentarea monstreii, cu aprobarea beneficiarului și al proiectantului
  - se vor respecta toate prescripțiile tehnice de execuție ale producătorilor de materiale
  - folosirea proiectului de către terți este posibil doar cu acordul proiectanților, drepturile de autor asupra creației aparțin proiectanților
  - executarea termo- și hidroizolării elementelor structurale, respectiv montare tâmplăriei se va efectua conform detaliilor atașate documentației aferente.

	Ing.		A1	
Verificator	Nume	Semnatura	Cerinta	Referat/Expertiza nr./Data

PLANSHOW S.R.L.			SF. GHEORGHE, 520023, str. GÖDRI FERENC, nr. 19, bl. 5, sc. A, et. 3, ap. 7, jud. COVASNA, cul. RO 33168397, nr. reg. com. J14/125/2014, tel.: +40 741 919 871, e-mail: office@planshow.ro	Beneficiar:	PRIMARIA MUN. SF. GHEORGHE	Pr. nr.
Specificatie	Nume	Semnatura	Scara:	Localitate:	SF. GHEORGHE, STR. KÓS KÁROLY, NR. 21-25	09.1 / 2024
Sef proiect complex expert M.C. nr. 88E	arh. GUTTMANN Sz.		1:100	Titlu proiect:	AMENAJARE CENTRU DE EXPERIENTA/CASA DE JOACA STIINTIFICA IN FOSTA FABRICA DE TIGARETE	Faza: D.A.L.I.
Sef proiect	arh. ZSIGMOND P.		Data:	Titlu plansa:		Plansa nr.
Proiectat	arh. BOGDÁN E.		IAN. 2025		SECTIUNE C8-D, C8-E - PROPOS	C8-A.15





Legenda

1. Sculu din piatra curatat rerostuit
2. Tencuiala exteriora reabilitata, vopsita cul. gri verzui deschis RGB 210 / 207 / 199
3. Element decorativ din tencuiala reabilitat vopsit, cul. gri inchis RGB 180 / 181 / 175
4. Parapet fereastră reabilitat, vopsit cul. gri verzui inchis RGB 180 / 181 / 175
5. Tapiserie de usa din lemn stratificat si geam termopan, cul. gri antracit
6. Tamplarie de lemn reabilitat, vopsit cul. gri antracit
7. Tamplarie de fereastră dubla. Exterior - rama din metal cu geam simplu restaurat, revopsit, cul. gri antracit  
Interior - rama din lemn stratificat cu geam termopan nou
7. Tamplarie de fereastră dubla. Exterior - rama din lemn cu geam simplu restaurat, revopsit, cul. gri antracit  
Interior - rama din lemn stratificat cu geam termopan nou
8. Tamplarie de fereastră din lemn stratificat cu geam termopan
9. Copertina - structura metalica cu geam securizat
10. Structura metalica vopsita cul. gri antracit
11. Zid din beton aparent
12. Scara metalica
13. Jgheab/ burian din tabla prevopsita, cul. gri antracit
14. Invelitoare din tabla prevopsita
15. Invelitoare din tabla fatuita, cul. gri antracit
16. Invelitoare verde - vegetatie Sedum
17. Pазie din lemn tratat cu lazur pe baza de apa, cul. maro inchis
18. Parapet metalic plin, cul. gri antracit
19. Stalp din fonta reabilitat
20. Placaj de lemn tratat cu lazur pe baza de apa, cul. maro inchis

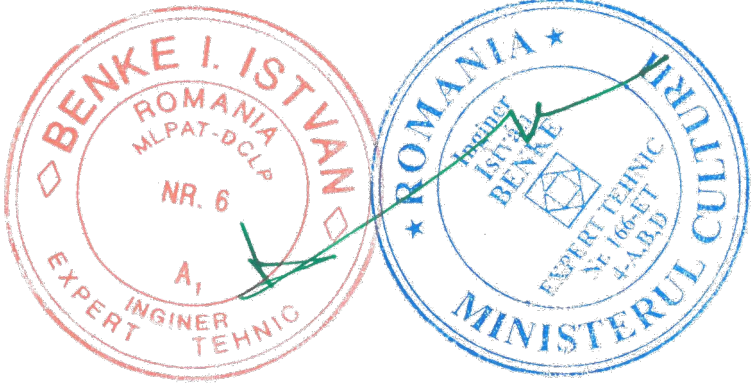

Acest document este proprietatea intelectuala a PLANSHOW S.R.L., respectiv arh. Zsigmond Pál si intra sub incidenta legii 8/1996 privind drepturile de autor. Utilizarea sa trebuie sa fie conforma celei pentru care a fost elaborat, fiind interzisa reproducerea si difuzarea fara autorizarea expresa a autorului.				
	Ing.		A1	
Verificator	Nume	Semnatura	Cerinta	Referat/Expertiza nr./Data
 <div>SF. GHEORGHE, 520023, str. GÖÖRI FERENC, nr. 19, bl. 5, sc. A, et. 3, ap. 7, jud. COVASNA, cul. RO 33168397, nr. reg. com. J141/25/2014, tel. +40 741 919 671, e-mail: office@planshow.ro</div>	Specificatie	Nume	Semnatura	
	Sef proiect complex expert M.C. nr. 88E	arh. GUTTMANN Sz.		Scara: 1:100
	Sef proiect	arh. ZSIGMOND P.		Data: IAN. 2025
	Proiectat	arh. BOGDÁN E.		
Beneficiar:		PRIMARIA MUN. SF. GHEORGHE		Pr. nr.
Localitate:		SF. GHEORGHE, STR. KÖS KÁROLY, NR. 21-25		09.1 / 2024
Titlu proiect:		AMENAJARE CENTRU DE EXPERIENTA/CASA DE JOACA STIINTIFICA IN FOSTA FABRICA DE TIGARETE		Faza: D.A.L.I.
Titlu plansa:		FATADA SUD-EST - PROPUS		Plansa nr. C8-A.16



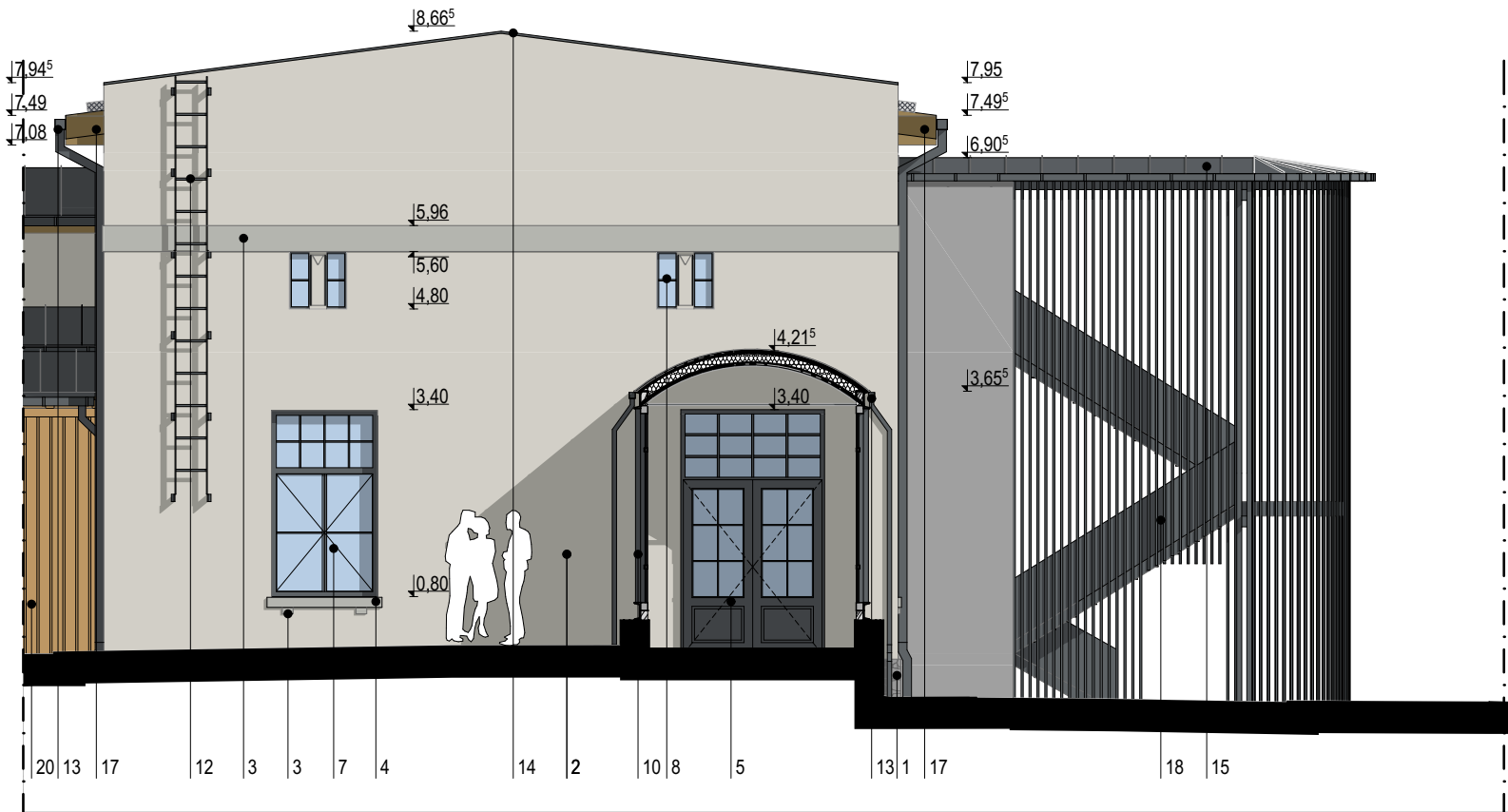
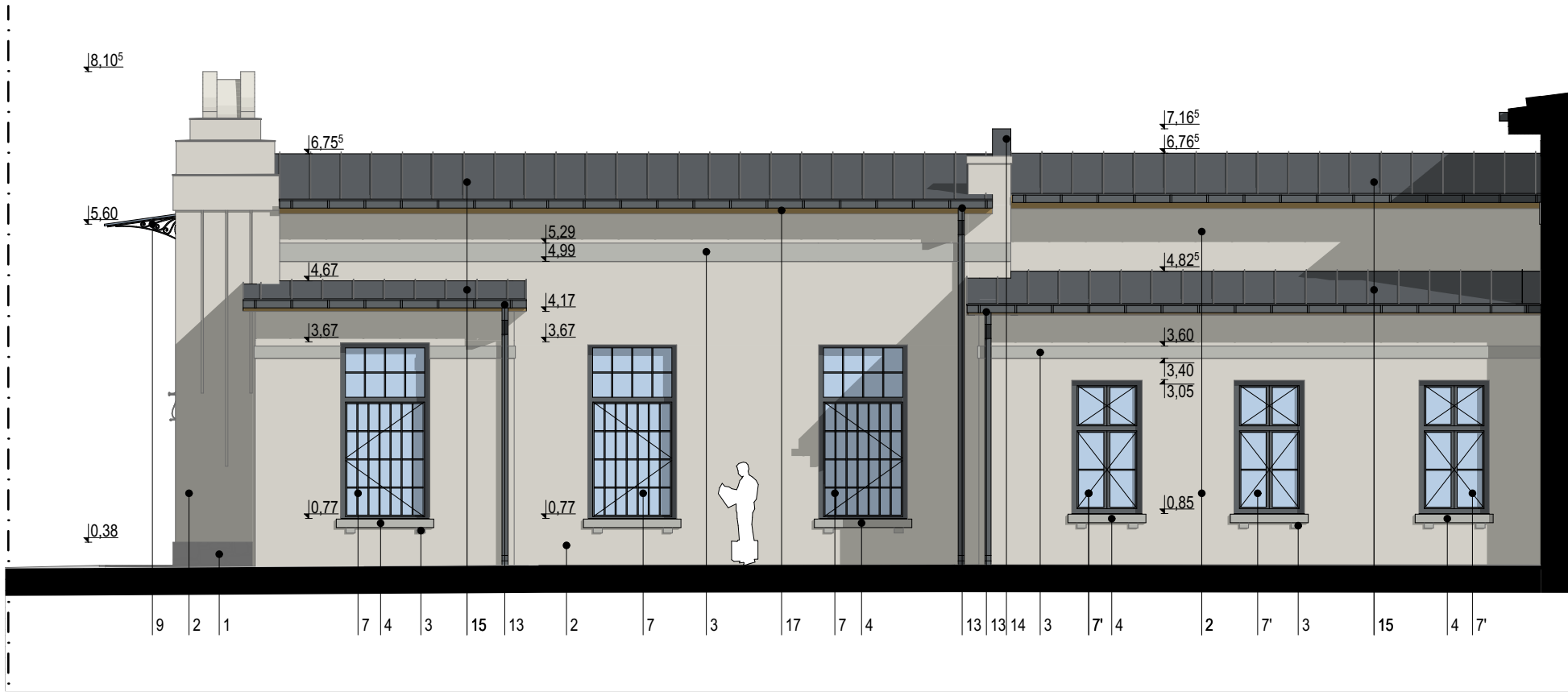

Legenda

- 1. Scolu din piatra curatat rerostuit
- 2. Tencuiala exterioara reabilitata, vopsita cul. gri verzui deschis RGB 210 / 207/ 199
- 3. Element decorativ din tencuiala reabilitat vopsit, cul. gri inchis RGB 180 / 181 / 175
- 4. Parapet fereastra reabilitat, vopsit cul. gri verzui inchis RGB 180 / 181 / 175
- 5. Taplarie de usa din lemn stratificat si geam termopan, cul. gri antracit
- 6. Tamplarie de lemn reabilitat, vopsit cul. gri antracit
- 7. Tamplarie de fereastra dubla. Exterior - rama din metal cu geam simplu restaurat, revopsit, cul. gri antracit  
Interior - rama din lemn cu geam simplu restaurat, revopsit, cul. gri antracit
- 7.Tamplarie de fereastra dubla. Exterior - rama din lemn cu geam simplu restaurat, revopsit, cul. gri antracit  
Interior - rama din lemn stratificat cu geam termopan nou
- 8. Tamplarie de fereastra din lemn stratificat cu geam termopan
- 9. Copertina - structura metalica cu geam securizat
- 10. Structura metalica vopsita cul. gri antracit
- 11. Zid din beton aparent
- 12. Scara metalica
- 13. Jgheab/ burlan din tabla prevopsita, cul. gri antracit
- 14. Invelitoare din tabla prevopsita
- 15. Invelitoare din tabla faltuita, cul. gri antracit
- 16. Invelitoare verde - vegetatie Sedum
- 17. Pazei din lemn tratat cu lazur pe baza de apa, cul. maro inchis
- 18. Parapet metalic plin, cul. gri antracit
- 19. Stalp din fonta reabilitat
- 20. Placaj de lemn tratat cu lazur pe baza de apa, cul. maro inchis

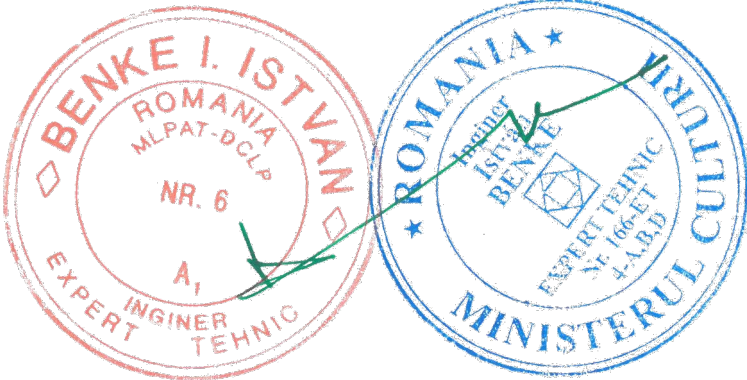

Acest document este proprietatea intelectuala a PLANSHOW S.R.L. - respectiv arh. Zsigmond Pal si intra sub incidenta legii 8/1996 privind drepturile de autor. Utilizarea sa trebuie sa fie conforma celei pentru care a fost elaborat, fiind interzisa reproducerea si difuzarea fara autorizarea expresa a autorului.				
	Ing.		A1	
Verificator	Nume	Semnatura	Cerinta	Referat/Expertiza nr./Data

		SF. GHEORGHE, 520023, str. GÖÖRI FERENC, nr. 19, bl. 5, sc. A, et. 3, ap. 7, jud. COVASNA, cul. RO 33168397, nr. reg. com. J141125/2014, tel: +40 741 919 671, e-mail: office@planshow.ro		Beneficiar:	PRIMARIA MUN. SF. GHEORGHE	Pr. nr.	09.1 / 2024
Specificatie	Nume	Semnatura	Scara:	Titlu proiect:	AMENAJARE CENTRU DE EXPERIENTA/CASA DE JOACA STIINTIFICA IN FOSTA FABRICA DE TIGARETE	Faza:	D.A.L.I.
Sef proiect	arh. GUTTMANN Sz.		1:100				
Proiectat	arh. ZSIGMOND P.		Data:	Titlu plansa:		Plansa nr.	C8-A.17
	arh. BOGDÁN E.		IAN. 2025		FATADA SUD-VEST - PROPUS		



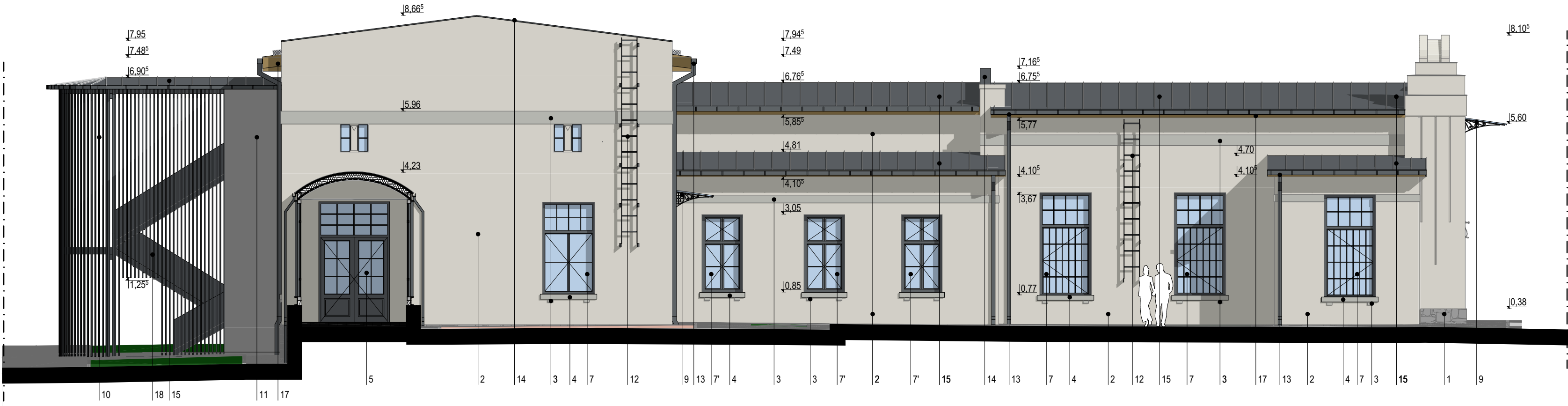

Legenda

- Scolu din piatra curatat rerostuit
- Tencuiala exteriora reabilitata, vopsita cul. gri verzui deschis RGB 210 / 207 / 199
- Element decorativ din tencuiala reabilitat vopsit, cul. gri inchis RGB 180 / 181 / 175
- Parapet fereastră reabilitat, vopsit cul. gri verzui inchis RGB 180 / 181 / 175
- Taplarie de usa din lemn stratificat si geam termopan, cul. gri antracit
- Taplarie de lemn reabilitat, vopsit cul. gri antracit
- Taplarie de fereastră dubla. Exterior - rama din metal cu geam simplu restaurat, revopsit, cul. gri antracit  
Interior - rama din lemn stratificat cu geam termopan nou
- Taplarie de fereastră dubla. Exterior - rama din lemn cu geam simplu restaurat, revopsit, cul. gri antracit  
Interior - rama din lemn stratificat cu geam termopan nou
- Taplarie de fereastră din lemn stratificat cu geam termopan
- Copertina - structura metalica cu geam securizat
- Structura metalica vopsita cul. gri antracit
- Zid din beton aparent
- Scara metalica
- Jgheaburi burten din tabla prevopsita, cul. gri antracit
- Invelitoare din tabla prevopsita
- Invelitoare din tabla faltuita, cul. gri antracit
- Invelitoare verde - vegetatie Sedum
- Pazie din lemn tratat cu lazur pe baza de apa, cul. maro inchis
- Parapet metalic plin, cul. gri antracit
- Stalp din fonta reabilitat
- Placaj de lemn tratat cu lazur pe baza de apa, cul. maro inchis

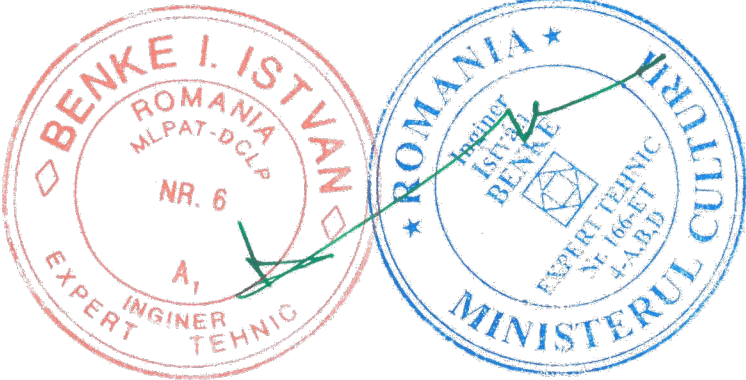

Acest document este proprietatea intelectuala a PLANSHOW S.R.L. respectiv arh. Zsigmond Pál si intra sub incidenta legii 8/1996 privind drepturile de autor. Utilizarea sa trebuie sa fie conforma celei pentru care a fost elaborat, fiind interzisa reproducerea si difuzarea fara autorizarea expresa a autorului.

	Ing.		A1	
Verificator	Nume	Semnatura	Cerinta	Referat/Expertiza nr./Data

 <b>PLANSHOW</b> S. R. L.	Sf. GHEORGHE, 520023, str. GÖÖRI FERENC, nr. 19, bl. 5, sc. A, et. 3, ap. 7, jud. COVASNA, cul. RO 33168397, nr. reg. com. J141/25/2014, tel. +40 741 919 671, e-mail: office@planshow.ro			Beneficiar:	PRIMARIA MUN. SF. GHEORGHE	Pr. nr.
	Specificatie	Nume	Semnatura	Scara:	Titlu proiect:	09.1 / 2024
Sef proiect complex expert M.C. nr. 88E	arh. GUTTMANN Sz.			1:100	AMENAJARE CENTRU DE EXPERIENTA/CASA DE JOACA STIINTIFICA IN FOSTA FABRICA DE TIGARETE	Faza: D.A.L.I.
Sef proiect	arh. ZSIGMOND P.			Data:	Titlu plansa:	Plansa nr.
Proiectat	arh. BOGDÁN E.			IAN. 2025	FATADA NORD-EST - PROPUS	C8-A.18

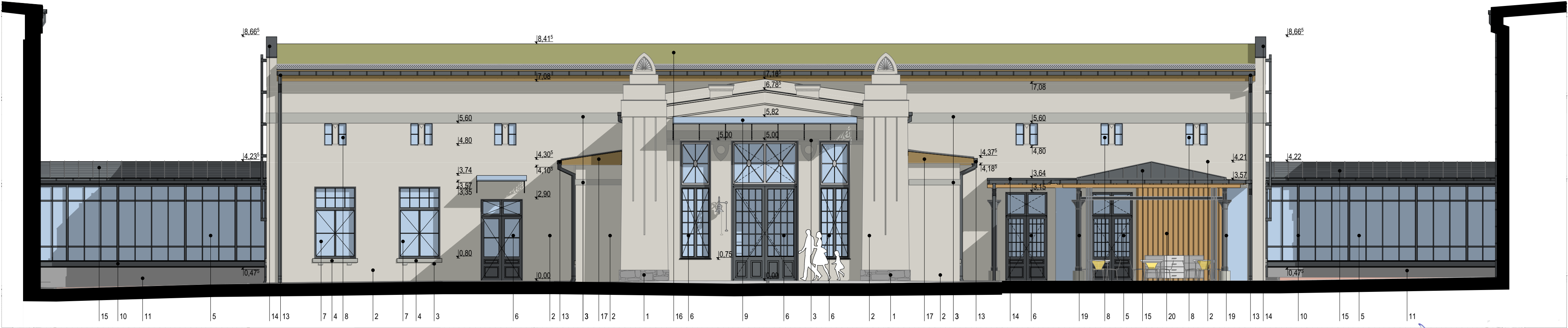

Legenda

- Scolu din piatra curatat rerostuit
- Tencuiala exteriora reabilitata, vopsita cul. gri verzui deschis RGB 210 / 207 / 199
- Element decorativ din tencuiala reabilitat vopsit, cul. gri inchis RGB 180 / 181 / 175
- Parapet fereastra reabilitat, vopsit cul. gri verzui inchis RGB 180 / 181 / 175
- Taplarie de usa din lemn stratificat si geam termopan, cul. gri antracit
- Taplarie de lemn reabilitat, vopsit cul. gri antracit
- Taplarie de fereastra dubla. Exterior - rama din metal cu geam simplu restaurat, revopsit, cul. gri antracit  
Interior - rama din lemn stratificat cu geam termopan nou
- Taplarie de fereastra dubla. Exterior - rama din lemn cu geam simplu restaurat, revopsit, cul. gri antracit  
Interior - rama din lemn stratificat cu geam termopan nou
- Taplarie de fereastra din lemn stratificat cu geam termopan
- Copertina - structura metalica cu geam securizat
- Structura metalica vopsita cul. gri antracit
- Zid din beton aparent
- Scara metalica
- Jgheab/ burlan din tabla prevopsita, cul. gri antracit
- Invelitoare din tabla prevopsita
- Invelitoare din tabla faltuita, cul. gri antracit
- Invelitoare verde - vegetatie Sedum
- Pazie din lemn tratat cu lazur pe baza de apa, cul maro inchis
- Parapet metalic plin, cul. gri antracit
- Placaj din fonta reabilitat
- Placaj de lemn tratat cu lazur pe baza de apa, cul. maro inchis
- Clopot din fonta - reabilitat si transferat de al corpul C13

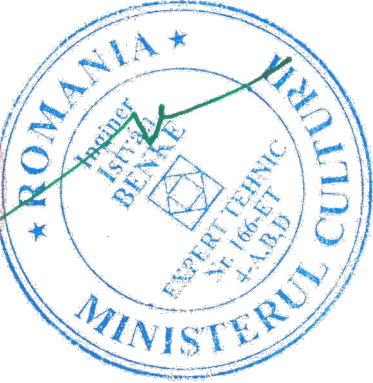
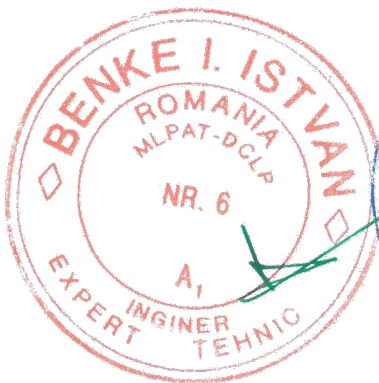

	Ing.		A1	
Verificator	Nume	Semnatura	Cerinta	Referat/Expertiza nr./Data

		SF. GHEORGHE, 520023, str. GÖDRI FERENC, nr. 19, bl. 5, sc. A, et. 3, ap. 7, jud. COVASNA, cul. RO 33168397, nr. reg. com. J141/25/2014, tel: +40 741 919 671, e-mail: office@planshow.ro		Beneficiar:	PRIMARIA MUN. SF. GHEORGHE	Pr. nr.
Specificatie	Nume	Semnatura	Scara:	Titlu proiect:	AMENAJARE CENTRU DE EXPERIENTA/CASA DE JOACA STIINTIFICA IN FOSTA FABRICA DE TIGARETE	Faza:
Sef proiect complex expert M.C. nr. 88E	arh. GUTTMANN Sz.		1:100			D.A.L.I.
Sef proiect	arh. ZSIGMOND P.		Data:	Titlu plansa:	FATADA NORD-VEST - PROPUS	Plansa nr.
Proiectat	arh. BOGDÁN E.		IAN. 2025			C8-A.19



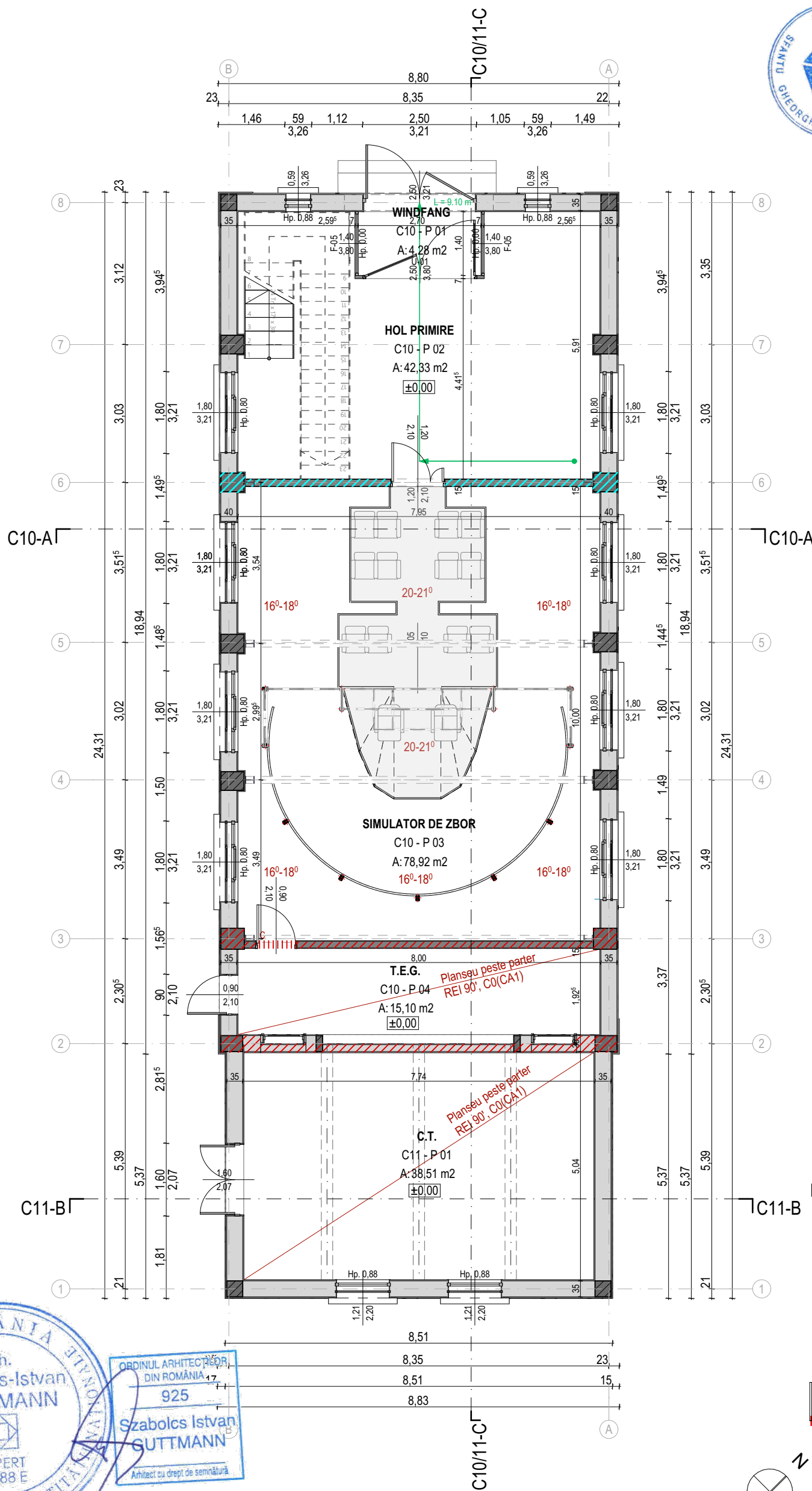

#### Legenda

- Perete portant - zidarie din caramida plina , REI 240', C0(CA1)
- Stalp din beton armat , R 180', C0(CA1)
- Stalp metalic propus fara termoprotectie , R 15', C0(CA1)
- Element rezistent la foc - R/EI/REI 180 min
- Element rezistent la foc - R/EI/REI 90 min
- Element rezistent la foc - R/EI/REI 60 min
- Traseu cale de evacuare
- USA EI 90'-C

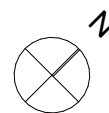

Categoria de importanta B  
Clasa de importanta III

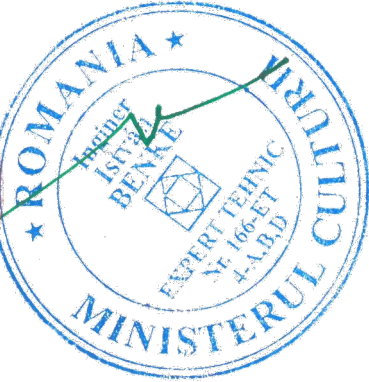
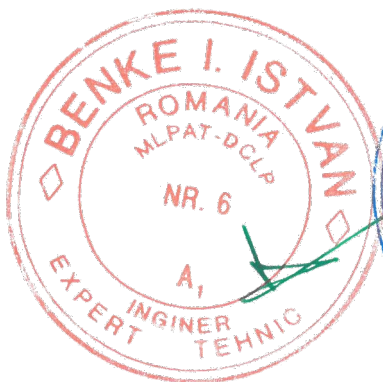
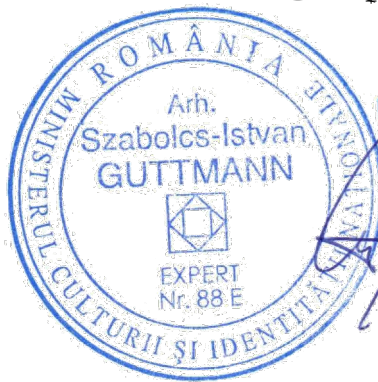

	Ing.	A1	
Verificator	Nume	Semnatura	Referat/Expertiza nr./Data

Specificatie	Nume	Semnatura	Scara:	Beneficiar:	Pr. nr.
Sef proiect complex expert M.C. nr. 88E	arh. GUTTMANN Sz.		1:100	PRIMARIA MUN. SF GHEORGHE	09 /2024
Sef proiect	arh. ZSIGMOND P.		Data:	Localitate:	Faza:
Proiectat	arh. BOGDAN. E		IAN. 2025	SF GHEORGHE, STR KÓS KÁROLY, NR. 21-25	D.A.L.I.
				AMENAJARE CENTRU DE EXPERIENTA/CASA DE JOACA STIINTIFICA IN FOSTA FABRICA DE TIGARETE	Plansa nr.
				PLAN PARTER - PROPUȘ	C10, C11 - A.07

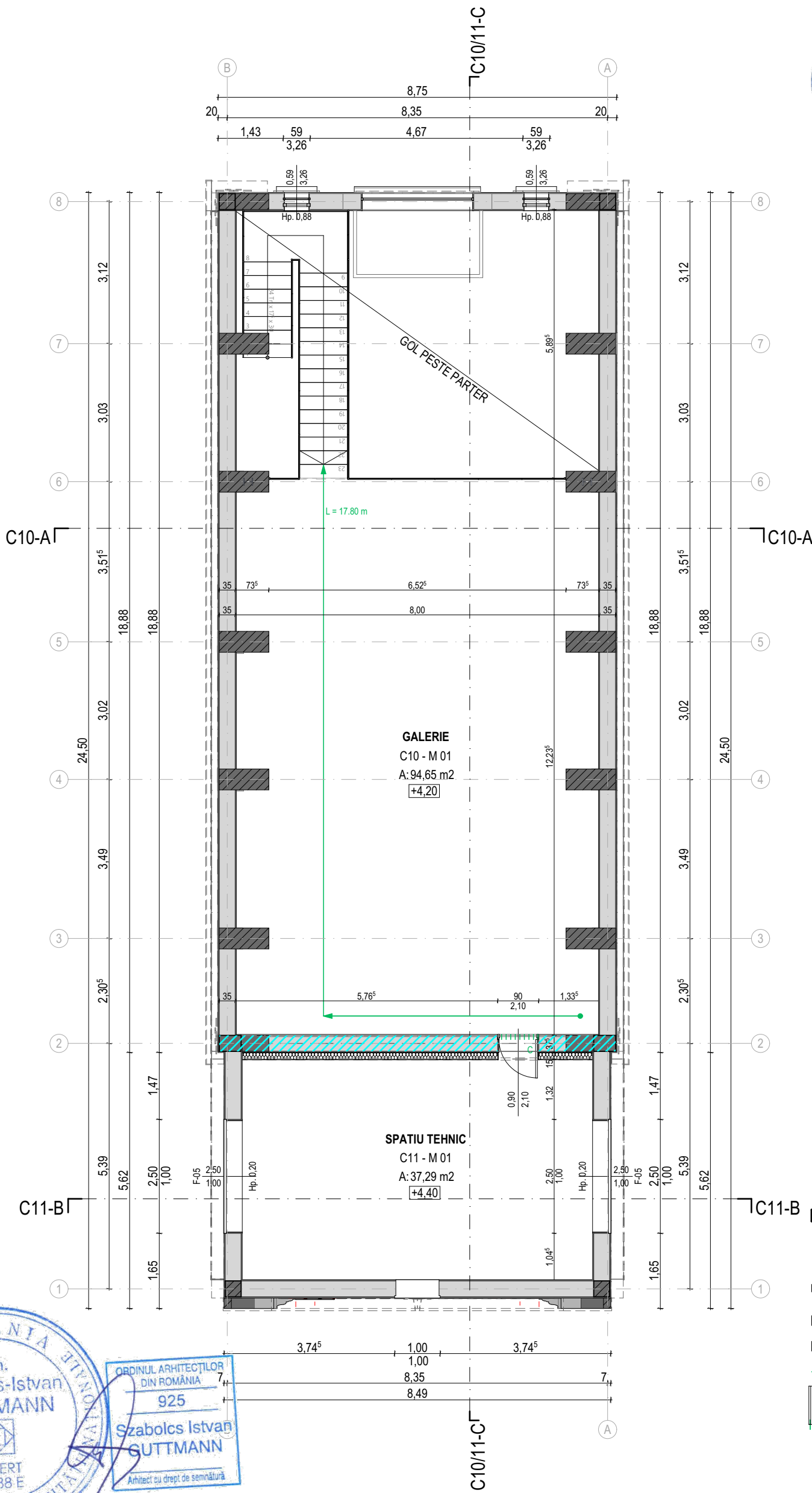

#### Legenda



- Perete portant - zidarie din caramida plina, REI 240', C0(CA1)
- Stalp din beton armat, R 180', C0(CA1)
- Termoizolatie vata minerala bazaltica tencuit, gros 15 cm - propus
- Element rezistent la foc - R/EI/REI 180 min
- Element rezistent la foc - R/EI/REI 90 min
- Traseu cale de evacuare
- USA EI30'-C



Categoria de importanta B  
Clasa de importanta III

Acest document este proprietatea intelectuala a PLANSHOW S.R.L., respectiv arh. Zsigmond Pál si intra sub incidenta legii 8/1996 privind drepturile de autor. Utilizarea sa trebuie sa fie conforma celei pentru care a fost elaborat, fiind interzisa reproducerea si difuzarea fara autorizarea expresa a autorului.

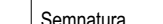
	Ing.		A1	
Verificator	Nume	Semnatura	Cerinta	Referat/Expertiza nr./Data

			SF. GHEORGHE, 520023, str. GÖDRI FERENC, nr. 19, bl. 5, sc. A, et. 3, ap. 7, jud. COVASNA, cul. RO 33168397, nr. reg. com. J14/125/2014, tel: +40 741 919 671, e-mail: office@planshow.ro		Beneficiar: PRIMARIA MUN. SF GHEORGHE		Pr. nr.	
					Localitate: SF GHEORGHE, STR KÓS KÁROLY, NR. 21-25		09 /2024	
Specificatie		Nume	Semnatura	Scara: 1:100	Titlu proiect: AMENAJARE CENTRU DE EXPERIENTA/CASA DE JOACA STIINTIFICA IN FOSTA FABRICA DE TIGARETE		Faza:	
Sef proiect complex expert M.C. nr. 88E		arh. GUTTMANN Sz.					D.A.L.I.	
Sef proiect		arh. ZSIGMOND P.		Data:	Titlu plansa: PLAN GALERIE - PROPOS		Plansa nr.	
Proiectat		arh. BOGDÁN. E		IAN. 2025			C10, C11 - A.08	

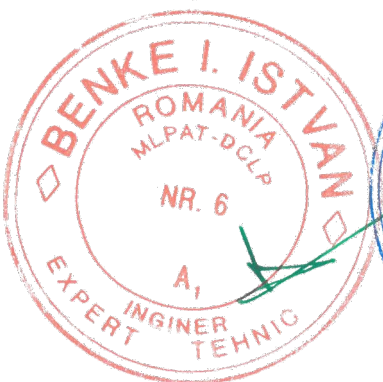
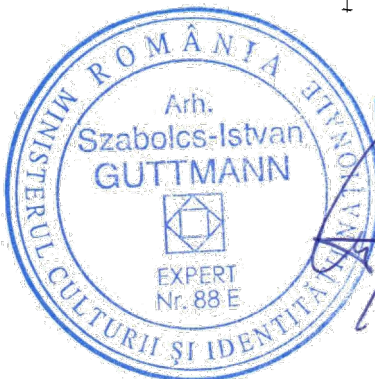



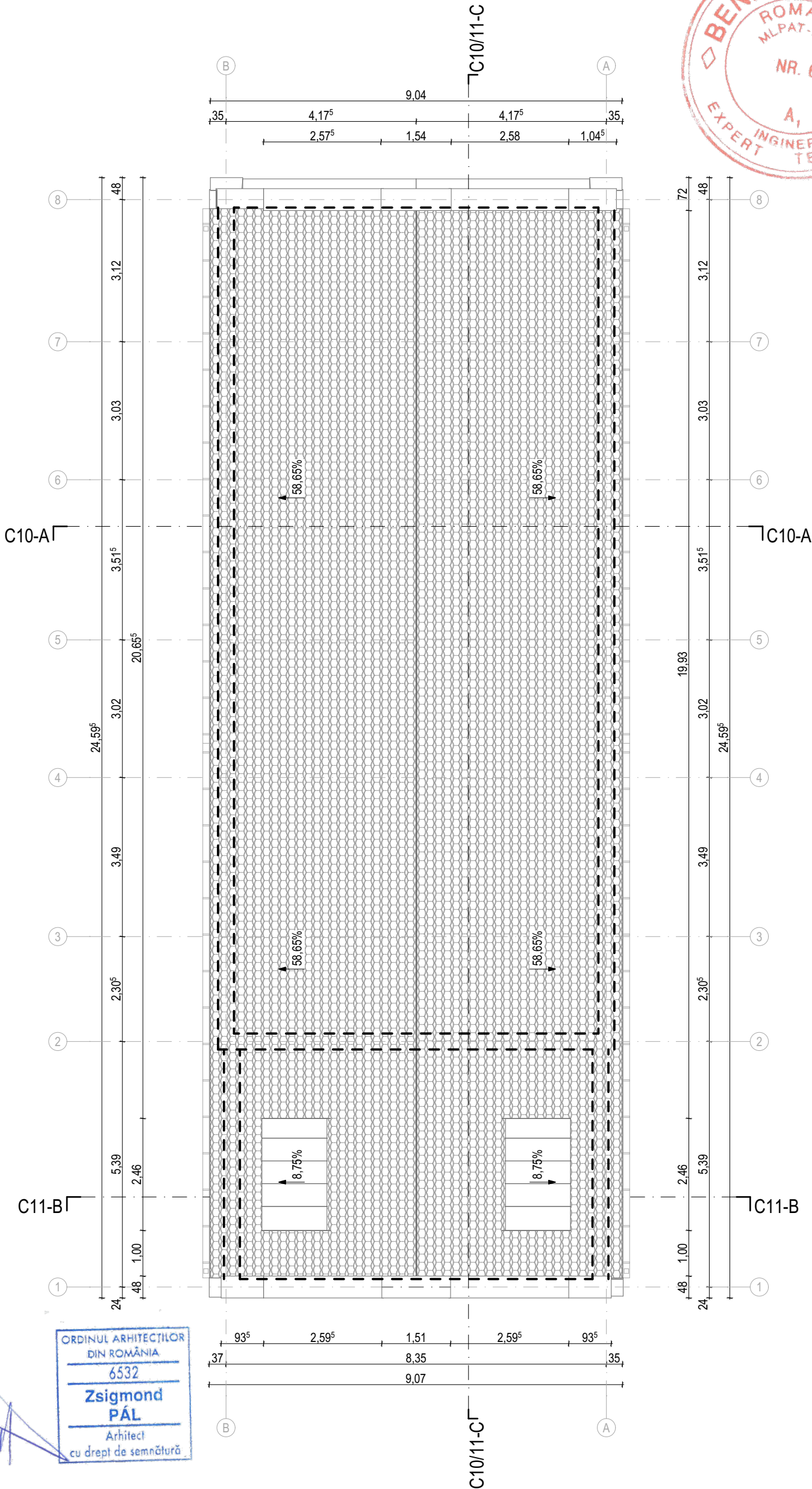

- Legenda**
- Invelitoare tigla solzi din argila arsa
  - Invelitoare tabla faltuita
  - Invelitoare tabla zincata
  - Jgheab rectangular din tabla prevopsita

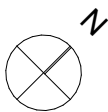

Acest document este proprietatea intelectuala a PLANSHOW S.R.L., respectiv arh. Zsigmond Pál si intra sub incidenta legii 8/1996 privind drepturile de autor. Utilizarea sa trebuie sa fie conforma celei pentru care a fost elaborat, fiind interzisa reproducerea si difuzarea fara autorizarea expresa a autorului.				
	Ing.		A1	
Verificator	Nume	Semnatura	Cerinta	Referat/Expertiza nr./Data
<b>PLANSHOW</b> S.R.L.		SF. GHEORGHE, 520023, str. GÖDRI FERENC, nr. 19, bl. 5, sc. A, et. 3, ap. 7, jud. COVASNA, cul. RO 33168397, nr. reg. com. J14/125/2014, tel: +40 741 919 671, e-mail: office@planshow.ro		
Specificatie	Nume	Semnatura	Scara:	Beneficiar:
Sef proiect complex expert M.C. nr. 88E	arh. GUTTMANN Sz.		1:100	PRIMARIA MUN. SF GHEORGHE
Sef proiect	arh. ZSIGMOND P.		Data:	Localitate:
Proiectat	arh. BOGDÁN. E		IAN. 2025	SF GHEORGHE, STR KÓS KÁROLY, NR. 21-25
				Titlu proiect:
				AMENAJARE CENTRU DE EXPERIENTA/CASA DE JOACA STIINTIFICA IN FOSTA FABRICA DE TIGARETE
				Titlu plansa:
				PLAN INVELIROARE - PROPOS
				Pr. nr.
				09 /2024
				Faza:
				D.A.I.I.
				Plansa nr.
				C10, C11 - A.09

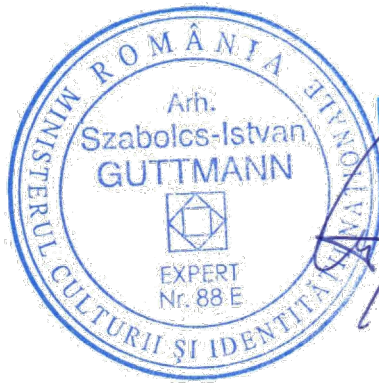
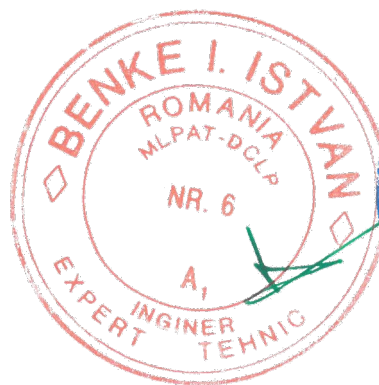

SECȚIUNEA C10-A

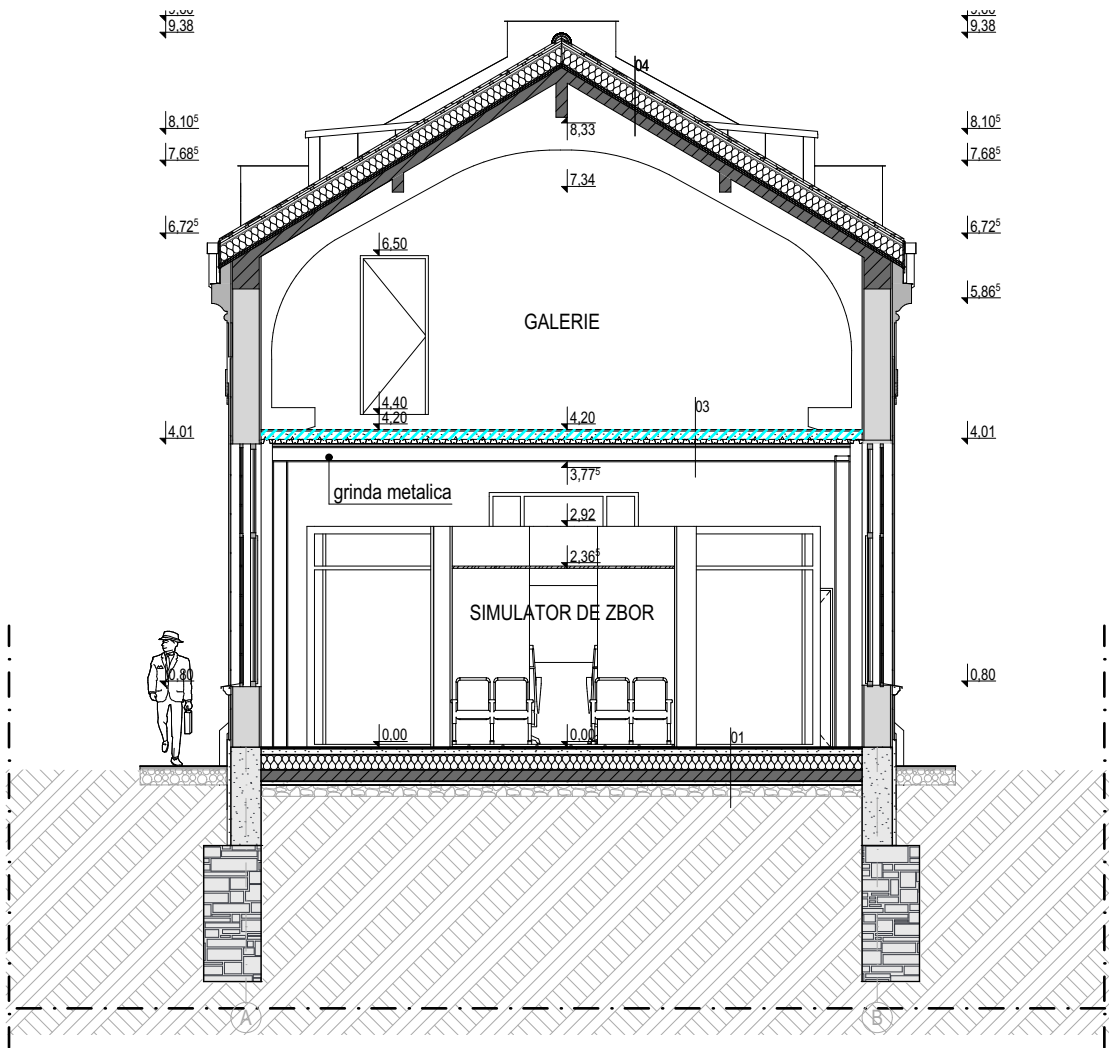

SECȚIUNEA C11-B

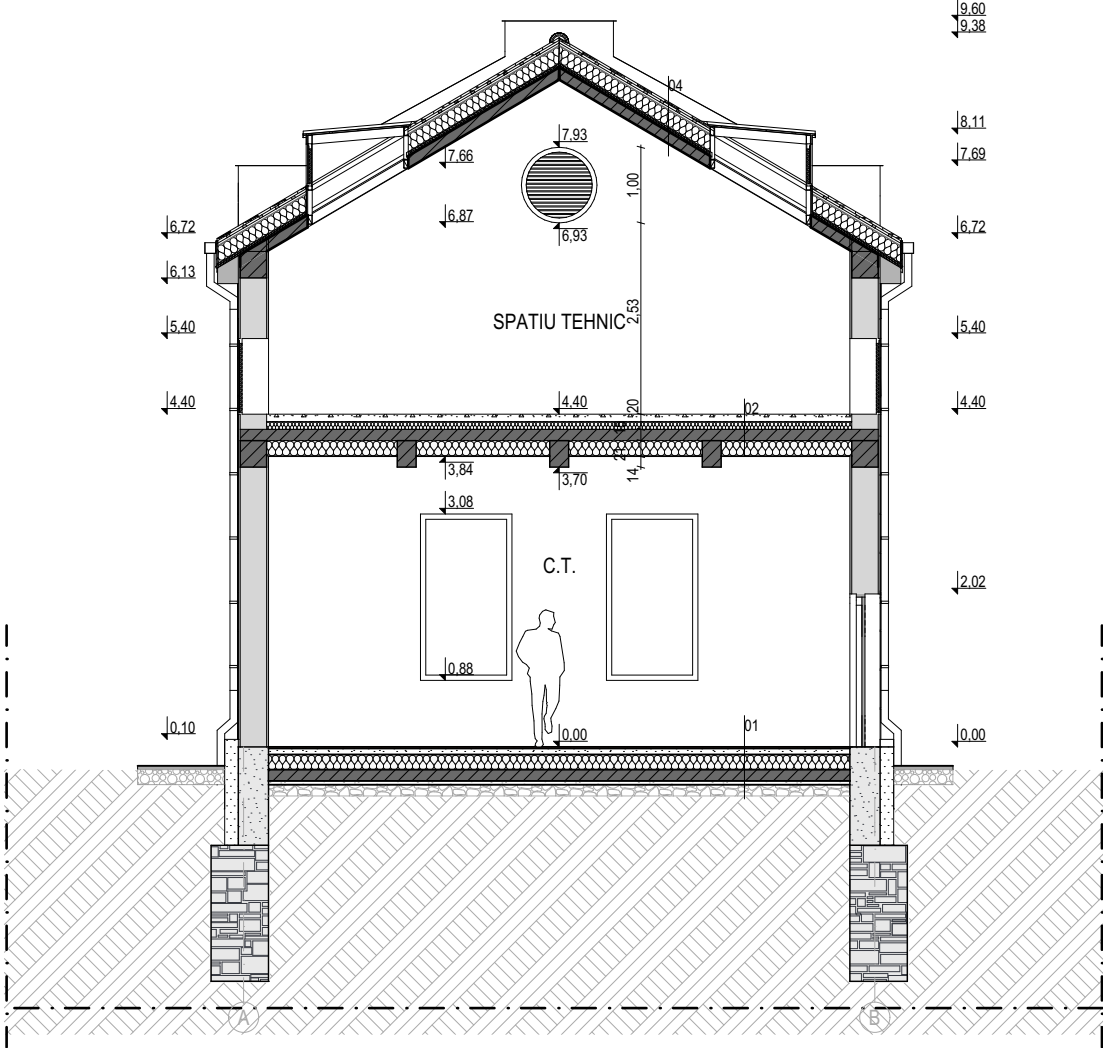

Legenda

01	
Placi ceramice - gresie	2 cm
Sapa armata	8 cm
Termoizolație polistiren extrudat XPS	20 cm
Beton armat monolit	15 cm
Folie PE, 1 strat	0 cm
Umplutura din nisip compactat	5 cm
Umplutura din piatra sparta	15 cm
Pamant natural	
02	
Sapa armata	10 cm
Termoizolație polistiren extrudat XPS	10 cm
Beton armat monolit REI 120', C0(CA1)	15 cm
Termoizolație vata minerala pereti	20 cm
Tencuiala interioara impermeabila la vapori	1 cm

03		
Parchet laminat	2 cm	
Sapa armata	11 cm	
Tabla cutata		REI 90', C0(CA1)
04		
Tigle ceramice	3 cm	
Sipci de lemn 5x3 cm	3 cm	
Contrasipci	3 cm	
Bariera de vapori, 1 strat	0 cm	
Termoizolație din spuma termoizolant	20 cm	
Termoizolație vata minerala printre str. de lemn	5 cm	
Placa din beton armat existent		REI 120', C0(CA1)

 Element rezistent la foc - R/EI/REI 90 min

Acest document este proprietatea intelectuală a PLANSHOW S.R.L., respectiv arh. Zsigmond Pál și intra sub incidența legii 8/1996 privind drepturile de autor. Utilizarea sa trebuie să fie conformă celei pentru care a fost elaborat, fiind interzisă reproducerea și difuzarea fără autorizarea expresă a autorului.

	Ing.		A1	
Verificator	Nume	Semnatura	Cerinta	Referat/Expertiza nr./Data

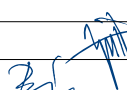
		SF. GHEORGHE, 520023, str. GÖDRI FERENC, nr. 19, bl. 5, sc. A, et. 3, ap. 7, jud. COVASNA, cul. RO 33168397, nr. reg. com. J14/125/2014, tel.: +40 741 919 871, e-mail: office@planshow.ro		Beneficiar:	PRIMARIA MUN. SF GHEORGHE	Pr. nr.
Localitate:		SF GHEORGHE, STR KÓS KÁROLY, NR. 21-25		09 /2024		
Specificatie	Nume	Semnatura	Scara:	Titlu proiect:	AMENAJARE CENTRU DE EXPERIENTA/CASA DE JOACA STIINTIFICA IN FOSTA FABRICA DE TIGARETE	Faza:
Sef proiect complex expert M.C. nr. 88E	arh. GUTTMANN Sz.		1:100	D.A.L.I.		
Sef proiect	arh. ZSIGMOND P.		Data:	Titlu plansa:	SECTIUNE C10-A, SECTIUNE C11-B - PROPUS	Plansa nr.
Proiectat	arh. BOGDÁN. E		IAN. 2025	C10, C11 - A.10		



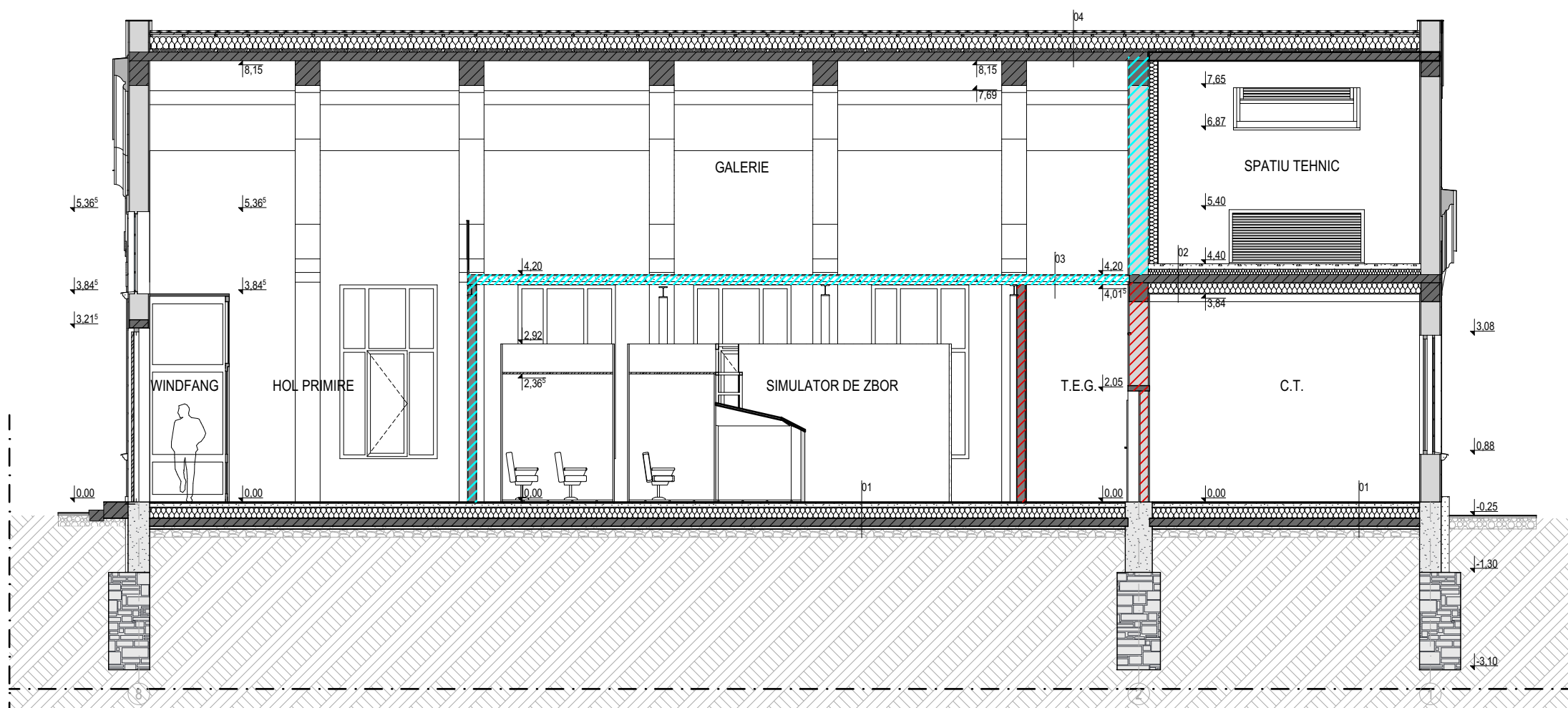
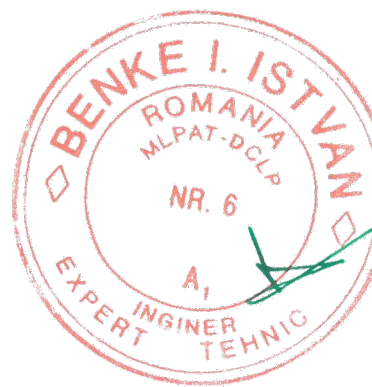



Legenda

01	Placi ceramice - gresie	2 cm
	Sapa armata	8 cm
	Termoizolatie polistiren extrudat XPS	20 cm
	Beton armat monolit	15 cm
	Folie PE, 1 strat	0 cm
	Umplutura din nisip compactat	5 cm
	Umplutura din piatra sparta	15 cm
	Pamant natural	
02	Sapa armata	10 cm
	Termoizolatie polistiren extrudat XPS	10 cm
	Beton armat monolit <b>REI 120', C0(CA1)</b>	15 cm
	Termoizolatie vata minerala pereti	20 cm
	Tencuiala interioara impermeabila la vapori	1 cm

03	Parchet laminat	2 cm
	Sapa armata	11 cm <b>REI 90', C0(CA1)</b>
	Tabla cutata	
04	Tigle ceramice	3 cm
	Sipci de lemn 5x3 cm	3 cm
	Contrasipci	3 cm
	Bariera de vapori, 1 strat	0 cm
	Termoizolatie din spuma termoizolant	20 cm
	Termoizolatie vata minerala printre str. de lemn	5 cm
	Placa din beton armat existent	<b>REI 120', C0(CA1)</b>

-  Element rezistent la foc - R/EI/REI 180 min
-  Element rezistent la foc - R/EI/REI 90 min

Acest document este proprietatea intelectuala a PLANSHOW S.R.L., respectiv arh. Zsigmond Pál si intra sub incidenta legii 8/1996 privind drepturile de autor. Utilizarea sa trebuie sa fie conforma celei pentru care a fost elaborat, fiind interzisa reproducerea si difuzarea fara autorizarea expresa a autorului.				
	Ing.		A1	
Verificator	Nume	Semnatura	Cerinta	Referat/Expertiza nr./Data

		SF. GHEORGHE, 520023, str. GÖDRI FERENC, nr. 19, bl. 5, sc. A, et. 3, ap. 7, jud. COVASNA, cul. RO 33168397, nr. reg. com. J14/1252014, tel: +40 741 919 871, e-mail: office@planshow.ro		Beneficiar:	PRIMARIA MUN. SF GHEORGHE	Pr. nr.	
Localitate:		SF GHEORGHE, STR KÓS KÁROLY, NR. 21-25					09 /2024
Titlu proiect:		AMENAJARE CENTRU DE EXPERIENTA/CASA DE JOACA STIINTIFICA IN FOSTA FABRICA DE TIGARETE				Faza:	D.A.L.I.
Titlu plansa:		SECTIUNE C10/C11-C - PROPU				Plansa nr.	C10, C11 - A.11
Specificatie	Nume	Semnatura	Scara:				
Sef proiect complex expert M.C. nr. 88E	arh. GUTTMANN Sz.		1:100				
Sef proiect	arh. ZSIGMOND P.		Data:				
Proiectat	arh. BOGDÁN. E		IAN. 2025				

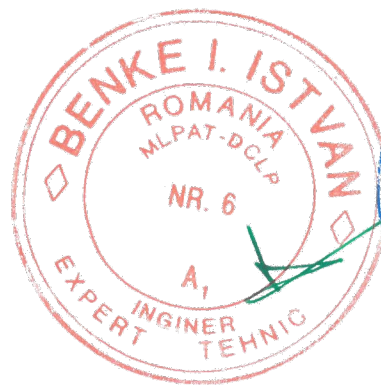

FATADA SUD-EST

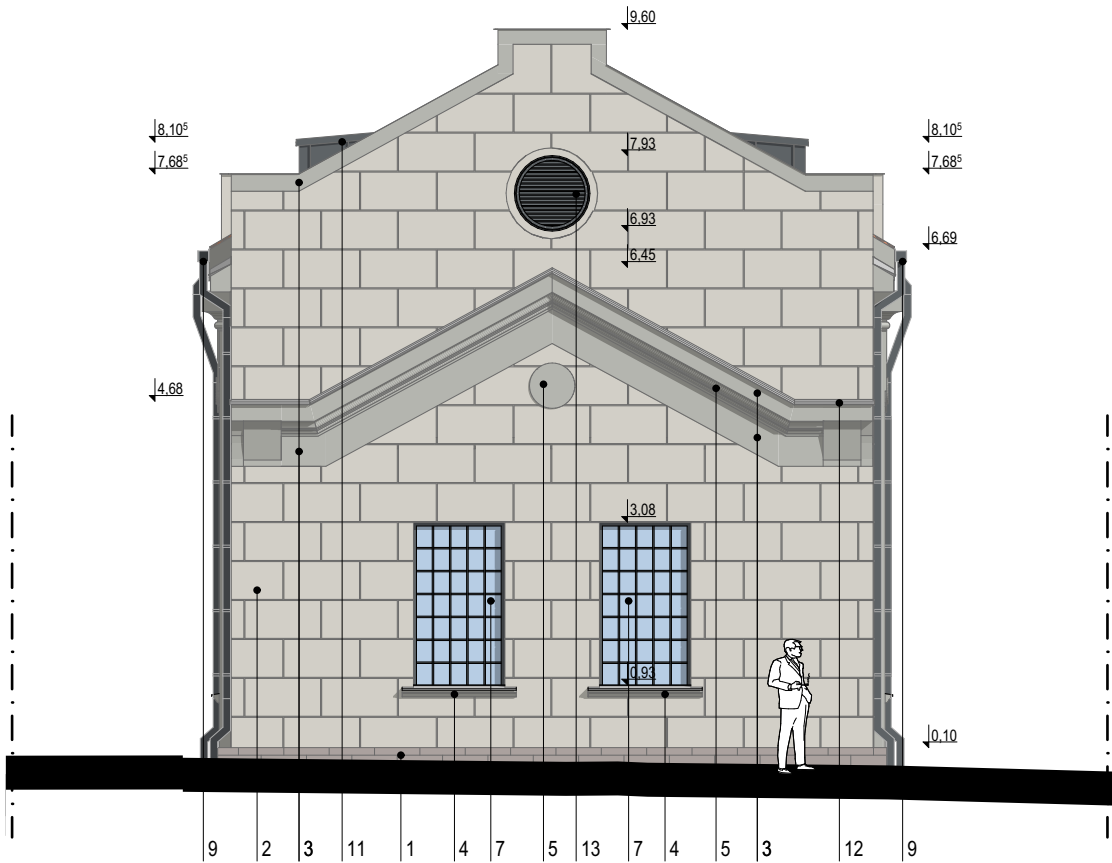

FATADA NORD-VEST

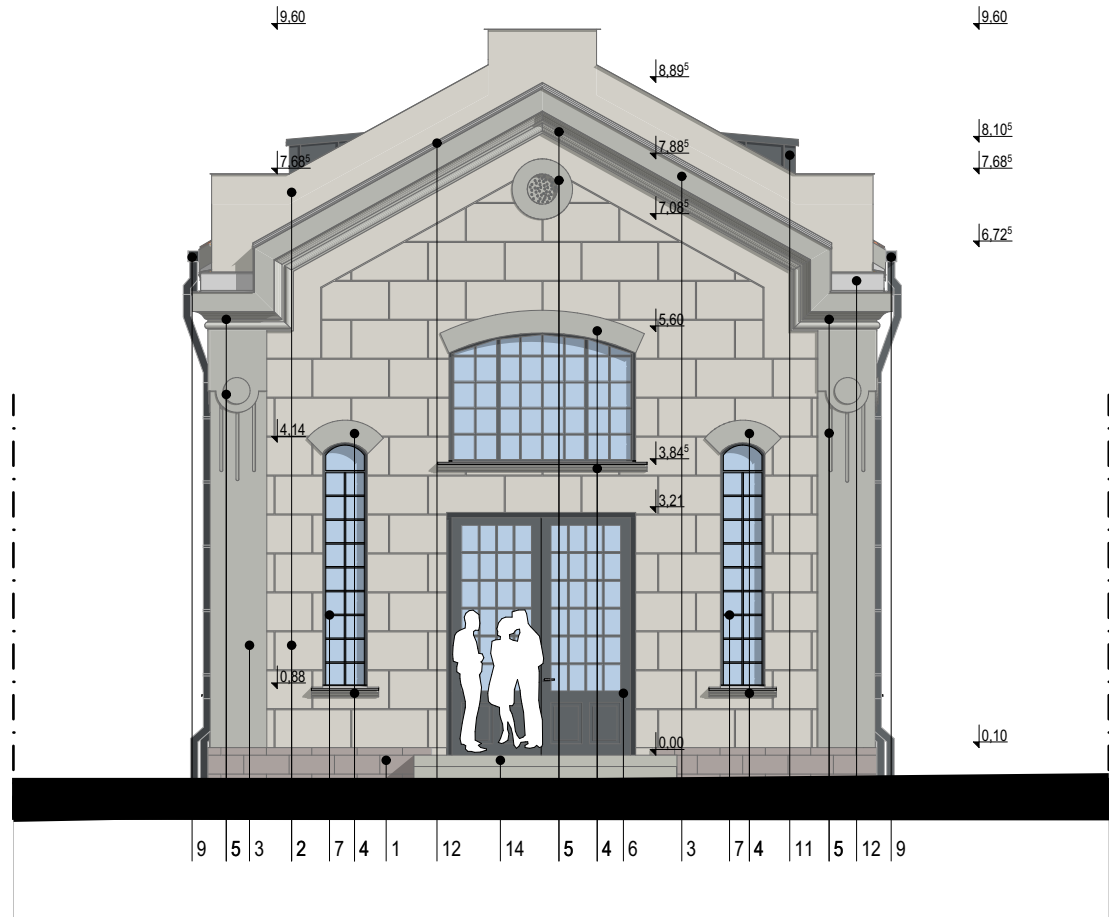

Legenda

- Scolu placat cu piatra fasonata din gresii calcaroase
- Tencuiala exterioara reabilitata, vopsita cul. gri verzui deschis RGB 210 / 207 / 199
- Tencuiala exterioara reabilitata, vopsita cul. gri verzui inchis RGB 180 / 181 / 175
- Ancadrament / parapet fereastra reabilitat, vopsit cul. gri verzui inchis RGB 180 / 181 / 175
- Element decorativ din tencuiala reabilitat vopsit, cul. gri inchis RGB 180 / 181 / 175
- Taplarie de usa din lemn stratificat si geam termopan, cul. gri antracit
- Taplarie de fereastra dubla. Exterior - rama din metal cu geam simplu restaurat, revopsit, cul. gri antracit  
Interior - rama din lemn stratificat cu geam termopan nou
- Usa metalica
- Jgheab/ burlan din tabla prevopsita, cul. gri antracit
- Invelitoare tigla solzi, culare caramiziu
- Invelitoare din tabla faltuita, cul. gri antracit
- Tabla zincata
- Gol de aerisire protejat cu jaluze
- Trepte din beton

	Ing.	A1	
Verificator	Nume	Semnatura	Cerinta
			Referat/Expertiza nr./Data

 <div>S.F. GHEORGHE, 520023, str. GÖDRI FERENC, nr. 19, bl. 5, sc. A, et. 3, ap. 7, jud. COVASNA, cul. RO 33168397, nr. reg. com. J14/125/2014, tel: +40 741 919 871, e-mail: office@planshow.ro</div>		Beneficiar: PRIMARIA MUN. SF GHEORGHE		Pr. nr.
		Localitate: SF GHEORGHE, STR KÓS KÁROLY, NR. 21-25		09 /2024
Specificatie	Nume	Semnatura	Scara:	Faza:
Sef proiect complex expert M.C. nr. 88E	arh. GUTTMANN Sz.		1:100	D.A.L.I.
Sef proiect	arh. ZSIGMOND P.		Data:	Titlu plansa:
Proiectat	arh. BOGDÁN. E		IAN. 2025	FATADA SUD-EST, FATADA NORD-VEST - PROPUS
				Plansa nr. C10, C11 - A.12



FATADA NORD-EST

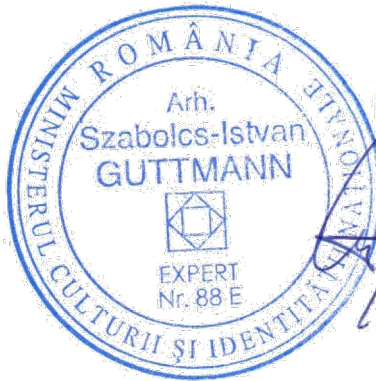
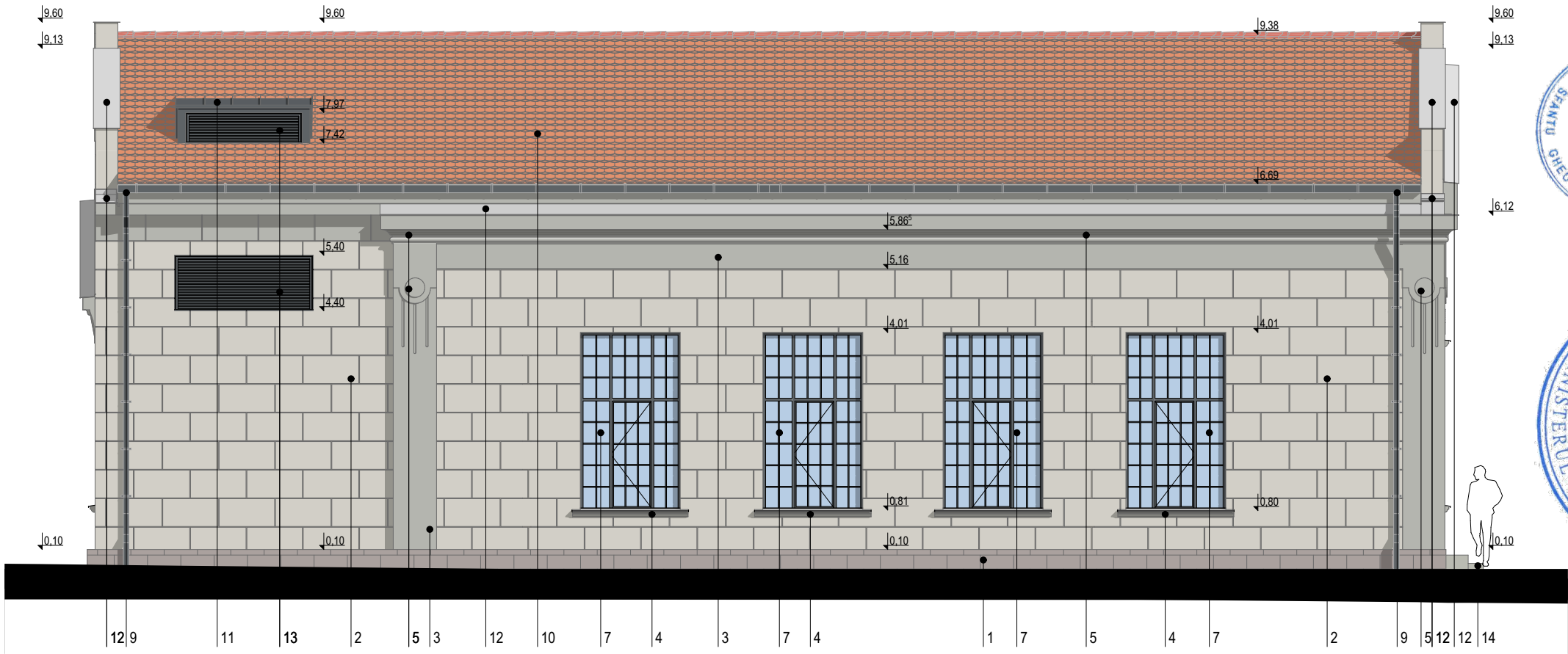

FATADA SUD-VEST

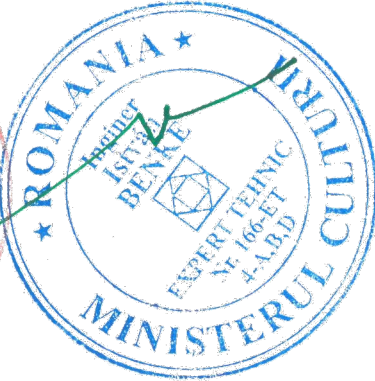
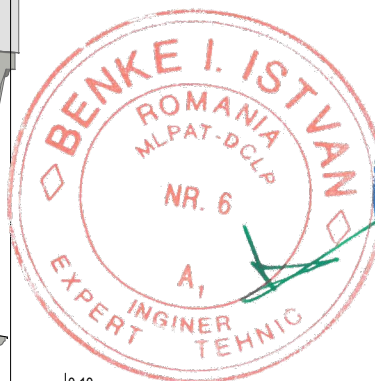
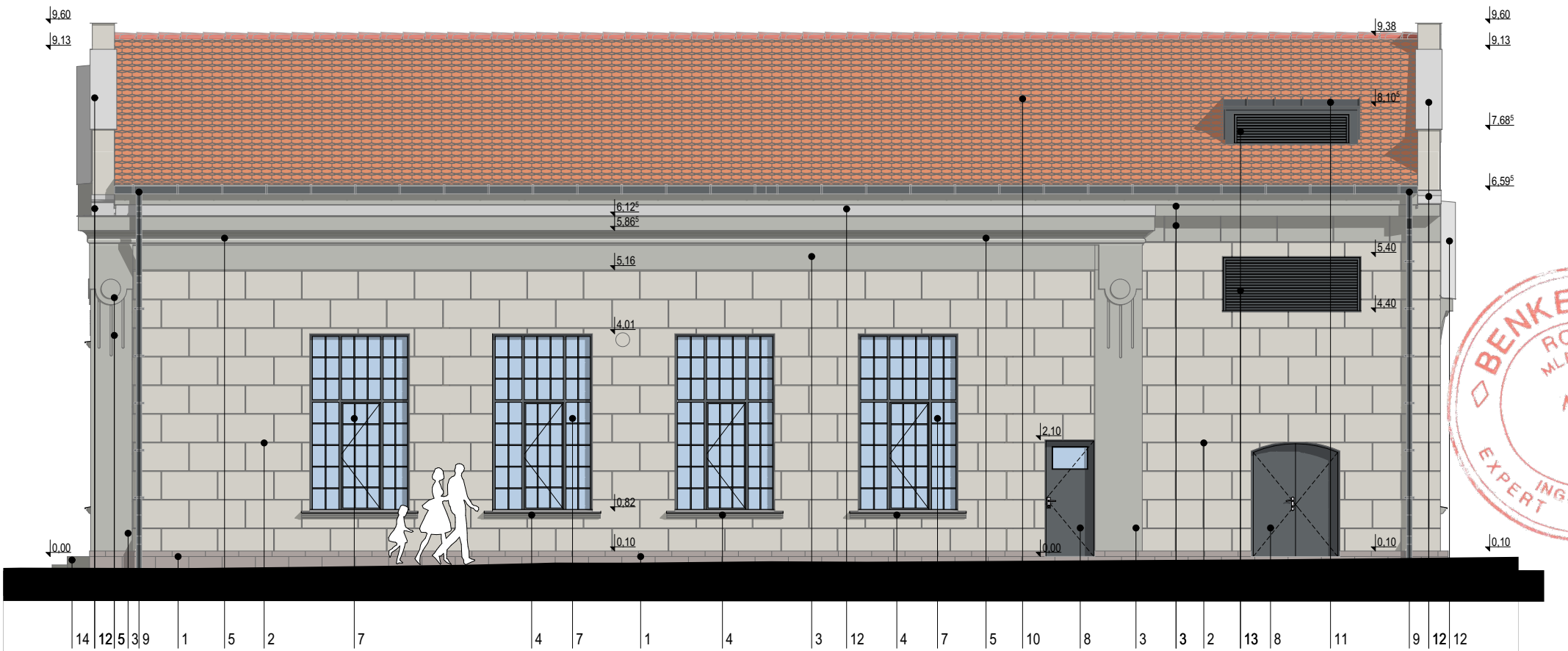

Legenda

1. Scolu placat cu piatra fasonata din gresii calcaroase
2. Tencuiala exteriora reabilitata, vopsita cul. gri verzui deschis RGB 210 / 207 / 199
3. Tencuiala exteriora reabilitata, vopsita cul. gri verzui inchis RGB 180 / 181 / 175
4. Ancadrament / parapet fereastră reabilitat, vopsit cul. gri verzui inchis RGB 180 / 181 / 175
5. Element decorativ din tencuiala reabilitat vopsit, cul. gri inchis RGB 180 / 181 / 175
6. Taplarie de usa din lemn stratificat si geam termopan, cul. gri antracit
7. Tamplarie de fereastră dubla. Exterior - rama din metal cu geam simplu restaurat, revopsit, cul. gri antracit  
Interior - rama din lemn stratificat cu geam termopan nou
8. Usa metalica
9. Jgheab/ burlan din tabla prevopsita, cul. gri antracit
10. Invelitoare tigla solzi, culare caramiziu
11. Invelitoare din tabla falțuita, cul. gri antracit
12. Tabla zincata
13. Gol de aerisire protejat cu jaluze
14. Trepte din beton





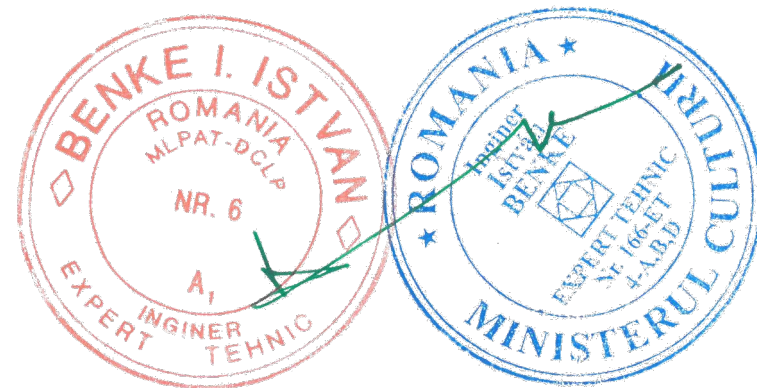
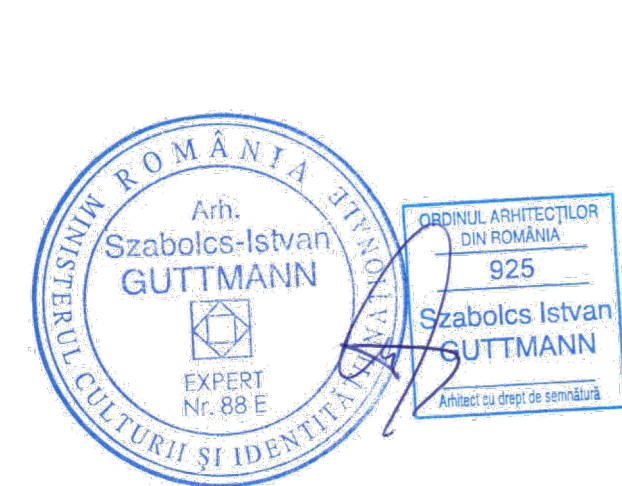

Acest document este proprietatea intelectuala a PLANSHOW S.R.L., respectiv arh. Zsigmond Pál si intra sub incidenta legii 8/1996 privind drepturile de autor. Utilizarea sa trebuie sa fie conforma celei pentru care a fost elaborat, fiind interzisa reproducerea si difuzarea fara autorizarea expresa a autorului.				
	Ing.		A1	
Verificator	Nume	Semnatura	Cerinta	Referat/Expertiza nr./Data

			S.F. GHEORGHE, 520023, str. GÖDRI FERENC, nr. 19 bl. 5, sc. A, et. 3, ap. 7, jud. COVASNA, cul. RO 33168397, nr. reg. com. J14/125/2014, tel: +40 741 919 871, e-mail: office@planshow.ro		Beneficiar: PRIMARIA MUN. SF GHEORGHE		Pr. nr.	
					Localitate: SF GHEORGHE, STR KÓS KÁROLY, NR. 21-25		09 /2024	
Specificatie		Nume	Semnatura	Scara:	Titlu proiect: AMENAJARE CENTRU DE EXPERIENTA/CASA DE JOACA STIINTIFICA IN FOSTA FABRICA DE TIGARETE		Faza:	
Sef proiect complex expert M.C. nr. 88E		arh. GUTTMANN Sz.		1:100			D.A.L.I.	
Sef proiect		arh. ZSIGMOND P.		Data:	Titlu plansa: FATADA NORD-EST, FATADA SUD-VEST - PROPOS		Plansa nr.	
Proiectat		arh. BOGDÁN. E		IAN. 2025			C10, C11 - A.13	



C1



1	Legendă		
		Perete portant - zidarie din caramida plina C0(CA1), REI 240"	
		Stalp din beton armat C0(CA1), min. REI 120"	
		Perete din beton armat C0(CA1), min. REI 120"	
		Perete despartitor din BCA, gros 15 cm propus C0(CA1), EI 180"	
		Perete din schelet metalic placat pe o fata cu 2 randuri de gips carton rezistent la umezeala	
		Invelitoare din tabla fatuita	
		Categoria de importanta B	
		Clasa de importanta III	

<p><small>Anex document este prezentat însoțind planșerul și fișul. Diagrama Fișă este completată până la 15:00 din ziua prezentării planșei. Utilizarea sau neutilizarea sa se confirmă către punctul unde a fost depusă, în termenul maxim prezentat în afișul de prezentare a proiectului.</small></p>					
Verificator	Ingl.	Semnatura	A1	Referat/Experiență nr./Data	
	Nr. Data				
			<p>ST. GHEORGHE, 3200201, C/DEA PERANA          17-18-19-20-21-22-23-24-25-26-27-28-29-30-31-32-33-34-35-36-37-38-39-40-41-42-43-44-45-46-47-48-49-50-51-52-53-54-55-56-57-58-59-60-61-62-63-64-65-66-67-68-69-70-71-72-73-74-75-76-77-78-79-80-81-82-83-84-85-86-87-88-89-90-91-92-93-94-95-96-97-98-99-100-101-102-103-104-105-106-107-108-109-110-111-112-113-114-115-116-117-118-119-120-121-122-123-124-125-126-127-128-129-130-131-132-133-134-135-136-137-138-139-140-141-142-143-144-145-146-147-148-149-150-151-152-153-154-155-156-157-158-159-160-161-162-163-164-165-166-167-168-169-170-171-172-173-174-175-176-177-178-179-180-181-182-183-184-185-186-187-188-189-190-191-192-193-194-195-196-197-198-199-200-201-202-203-204-205-206-207-208-209-210-211-212-213-214-215-216-217-218-219-220-221-222-223-224-225-226-227-228-229-230-231-232-233-234-235-236-237-238-239-240-241-242-243-244-245-246-247-248-249-250-251-252-253-254-255-256-257-258-259-260-261-262-263-264-265-266-267-268-269-270-271-272-273-274-275-276-277-278-279-280-281-282-283-284-285-286-287-288-289-290-291-292-293-294-295-296-297-298-299-300-301-302-303-304-305-306-307-308-309-310-311-312-313-314-315-316-317-318-319-320-321-322-323-324-325-326-327-328-329-330-331-332-333-334-335-336-337-338-339-340-341-342-343-344-345-346-347-348-349-350-351-352-353-354-355-356-357-358-359-360-361-362-363-364-365-366-367-368-369-370-371-372-373-374-375-376-377-378-379-380-381-382-383-384-385-386-387-388-389-390-391-392-393-394-395-396-397-398-399-400-401-402-403-404-405-406-407-408-409-410-411-412-413-414-415-416-417-418-419-420-421-422-423-424-425-426-427-428-429-430-431-432-433-434-435-436-437-438-439-440-441-442-443-444-445-446-447-448-449-450-451-452-453-454-455-456-457-458-459-460-461-462-463-464-465-466-467-468-469-470-471-472-473-474-475-476-477-478-479-480-481-482-483-484-485-486-487-488-489-490-491-492-493-494-495-496-497-498-499-500-501-502-503-504-505-506-507-508-509-510-511-512-513-514-515-516-517-518-519-520-521-522-523-524-525-526-527-528-529-530-531-532-533-534-535-536-537-538-539-540-541-542-543-544-545-546-547-548-549-550-551-552-553-554-555-556-557-558-559-560-561-562-563-564-565-566-567-568-569-570-571-572-573-574-575-576-577-578-579-580-581-582-583-584-585-586-587-588-589-590-591-592-593-594-595-596-597-598-599-600-601-602-603-604-605-606-607-608-609-610-611-612-613-614-615-616-617-618-619-620-621-622-623-624-625-626-627-628-629-630-631-632-633-634-635-636-637-638-639-640-641-642-643-644-645-646-647-648-649-650-651-652-653-654-655-656-657-658-659-660-661-662-663-664-665-666-667-668-669-670-671-672-673-674-675-676-677-678-679-680-681-682-683-684-685-686-687-688-689-690-691-692-693-694-695-696-697-698-699-700-701-702-703-704-705-706-707-708-709-710-711-712-713-714-715-716-717-718-719-720-721-722-723-724-725-726-727-728-729-730-731-732-733-734-735-736-737-738-739-740-741-742-743-744-745-746-747-748-749-750-751-752-753-754-755-756-757-758-759-760-761-762-763-764-765-766-767-768-769-770-771-772-773-774-775-776-777-778-779-780-781-782-783-784-785-786-787-788-789-790-791-792-793-794-795-796-797-798-799-800-801-802-803-804-805-806-807-808-809-810-811-812-813-814-815-816-817-818-819-820-821-822-823-824-825-826-827-828-829-830-831-832-833-834-835-836-837-838-839-840-841-842-843-844-845-846-847-848-849-850-851-852-853-854-855-856-857-858-859-860-861-862-863-864-865-866-867-868-869-870-871-872-873-874-875-876-877-878-879-880-881-882-883-884-885-886-887-888-889-890-891-892-893-894-895-896-897-898-899-900-901-902-903-904-905-906-907-908-909-910-911-912-913-914-915-916-917-918-919-920-921-922-923-924-925-926-927-928-929-930-931-932-933-934-935-936-937-938-939-940-941-942-943-944-945-946-947-948-949-950-951-952-953-954-955-956-957-958-959-960-961-962-963-964-965-966-967-968-969-970-971-972-973-974-975-976-977-978-979-980-981-982-983-984-985-986-987-988-989-9</p>		

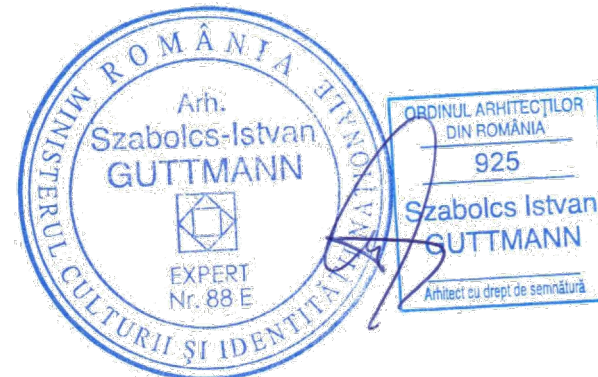
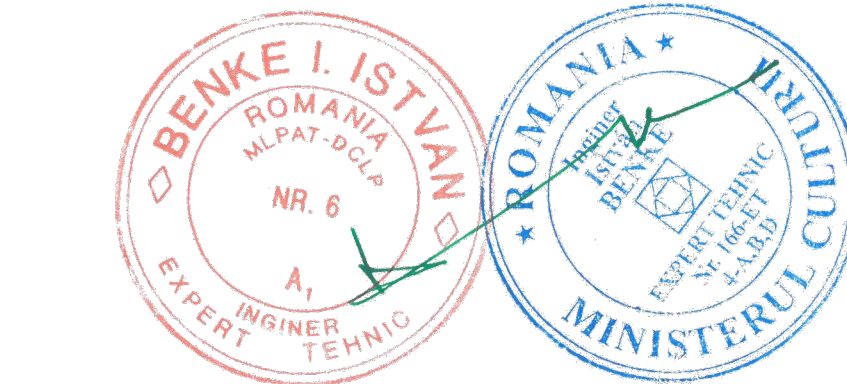
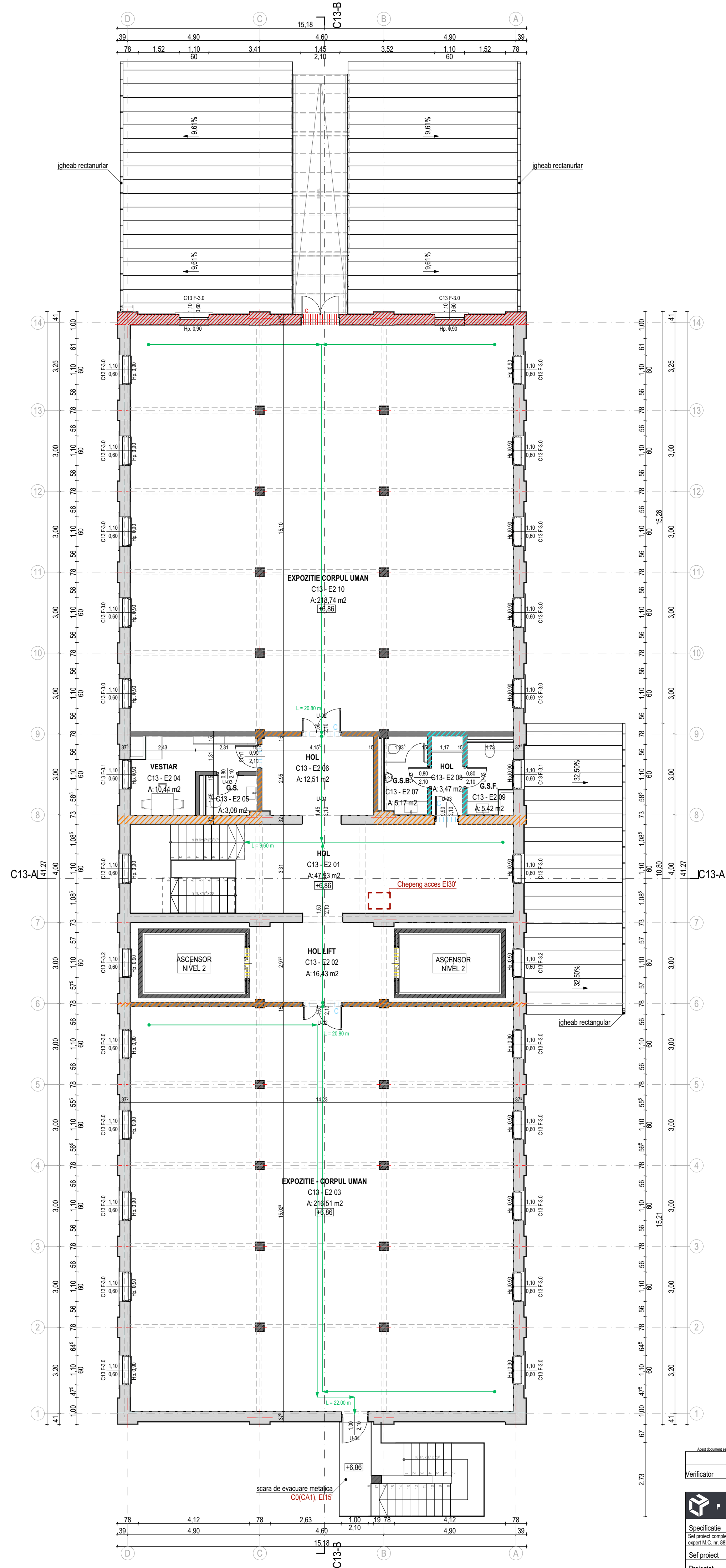
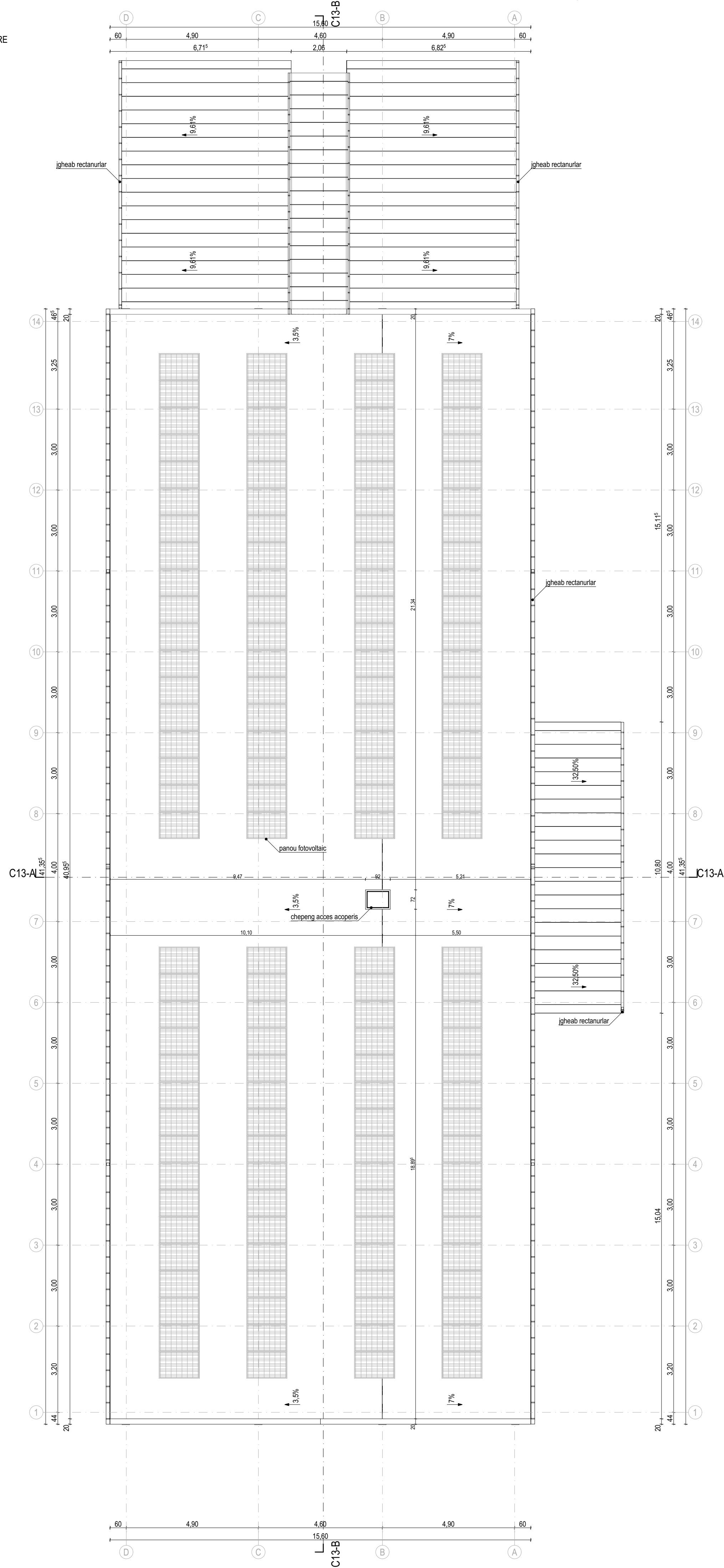

[illegible]

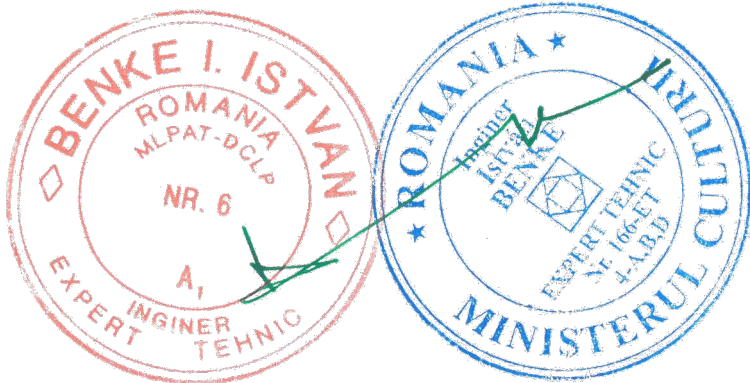
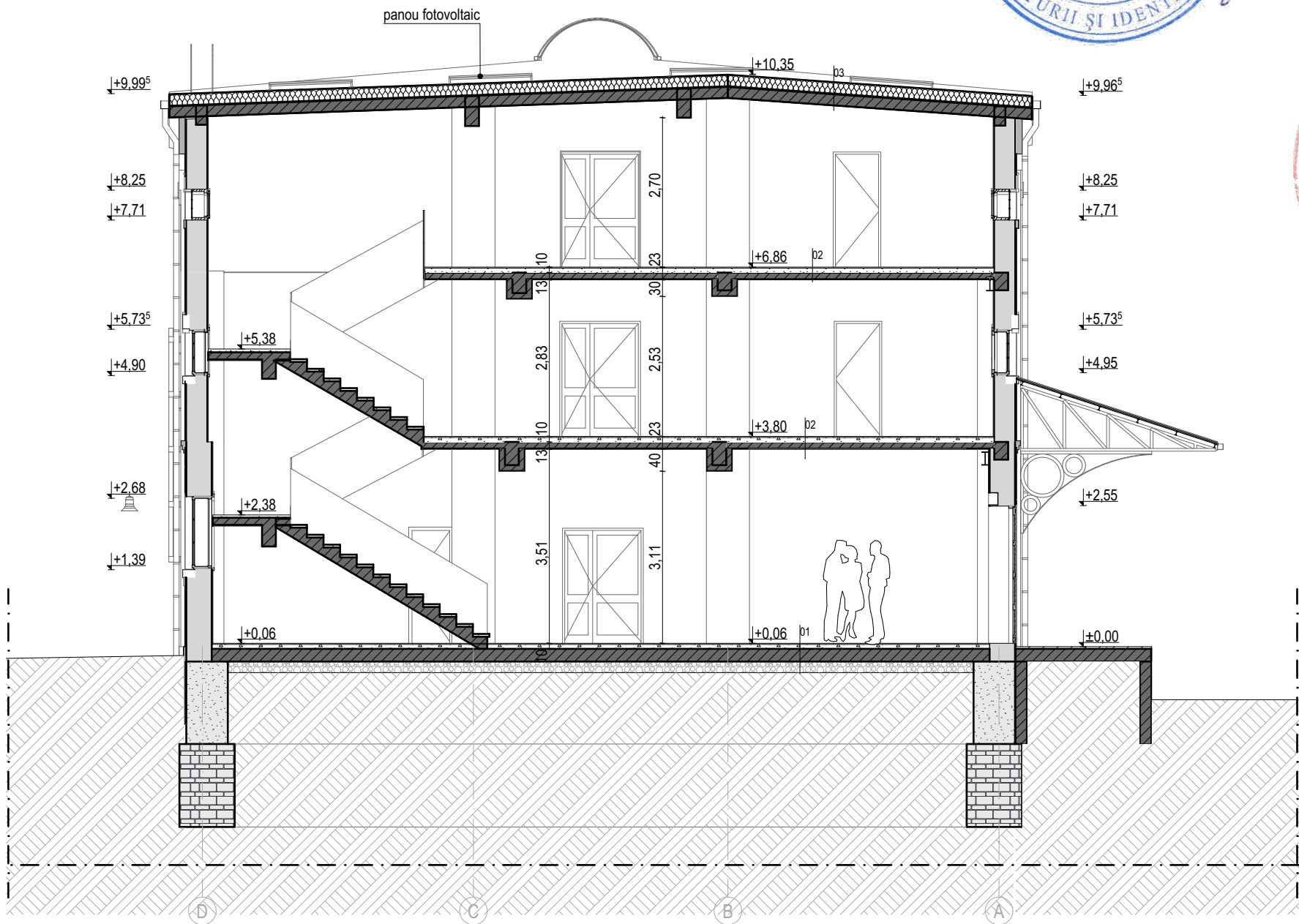

<b>Legenda</b>	
01	
Placi ceramice - gresie	2 cm
Sapa de ciment	8 cm
Placa din beton armat	23 cm
Umplutura balast compactat	20 cm
Pamant natural	
02	
Placi ceramice - gresie	2 cm
Sapa de ciment	8 cm
Beton armat monolit	12 cm
Tencuiala pe baza de ciment	1 cm
03	
Membrana bituminoasa	1 cm
Hidroizolatie bituminoasa	1 cm
Termoizolatie din spuma termoizolant	20 cm
Bariera de vapori, 1 strat	0 cm
Beton armat monolit	20 cm
Tencuiala pe baza de ciment	1 cm

NOTĂ:

- toate dimensiunile trebuie verificate pe șantier
- planurile de arhitectură trebuie citite împreună cu celelalte planuri de specialitate (rezistență, instalații), orice nesincronizare între acestea trebuie raportată proiectanților
- modificările aduse a datelor de pe planșe se vor face doar cu acordul prealabil al proiectanților
- aplicarea culorilor, al finisajelor interioare/exterioare și comandarea produselor (corpuri de iluminat, tâmplărie etc.) poate să aibă loc numai după prezentarea monstrei, cu aprobarea beneficiarului și al proiectantului
- se vor respecta toate prescripțiile tehnice de execuție ale producătorilor de materiale
- folosirea proiectului de către terți este posibil doar cu acordul proiectanților, drepturile de autor asupra creației aparțin proiectanților
- executarea termo- și hidroizolării elementelor structurale, respectiv montare tâmplăriei se va efectua conform detaliilor atașate documentației aferente.

Acest document este proprietatea intelectuală a PLANSHOW S.R.L., respectiv arh. Zsigmond Pál și intra sub incidența legii 8/1996 privind drepturile de autor. Utilizarea sa trebuie să fie conforma celei pentru care a fost elaborat, fiind interzisă reproducerea și difuzarea fără autorizarea expresă a autorului.				
	Ing.		A1	
Verificator	Nume	Semnatura	Cerinta	Referat/Expertiza nr./Data

		SF. GHEORGHE, 520023, str. GÖDRI FERENC, nr. 19, bl. 5, sc. A, et. 3, ap. 7, jud. COVASNA, cul. RO 33168397, nr. reg. com. J14/125/2014, tel: +40 741 919 671, e-mail: office@planshow.ro			Beneficiar:	PRIMARIA MUN. SF. GHEORGHE	Pr. nr.
Specificatie		Nume	Semnatura	Scara:	Localitate:	SFANTU GHEORGHE, STR. KÓS KÁROLY, NR. 21-25	09 /2024
Sef proiect complex expert M.C. nr. 88E	arh. GUTTMANN Sz.			1:100	Titlu proiect:	AMENAJARE CENTRU DE EXPERIENTA/CASA DE JOACA STIINTIFICA IN FOSTA FABRICA DE TIGARETE	Faza: D.A.L.I.
Sef proiect	arh. ZSIGMOND P.			Data:	Titlu plansa:		Plansa nr.
Proiectat	arh. BOGDÁN. E			IAN. 2025		SECTIUNE C13-A - PROPUS	C13 - A.10





Legenda

- 01  
Placi ceramice - gresie 2 cm  
Sapa de ciment 8 cm  
Placa din beton armat 23 cm  
Umplutura balast compactat 20 cm  
Pamant natural
- 02  
Placi ceramice - gresie 2 cm  
Sapa de ciment 8 cm  
Beton armat monolit 12 cm  
Tencuiala pe baza de ciment 1 cm  
C0(CA1), min. REI 60'
- 03  
Membrana bituminoasa 1 cm  
Hidroizolatie bituminoasa 1 cm  
Termoizolatie din spuma termoizolant 20 cm  
Bariera de vapori, 1 strat 0 cm  
Beton armat monolit 20 cm  
Tencuiala pe baza de ciment 1 cm  
C0(CA1), min. REI 60'

Acest document este proprietatea intelectuala a PLANSHOW S.R.L., respectiv arh. Zsigmond Pál si intra sub incidenta legii 8/1996 privind drepturile de autor. Utilizarea sa trebuie sa se conformeze celei pentru care a fost elaborat, fiind interzisa reproducerea si difuzarea fara autorizarea expresa a autorului.					
	Ing.		A1		
Verificator	Nume	Semnatura	Cerinta	Referat/Expertiza nr./Data	
			SF. GHEORGHE, 520023, str. GÖDRI FERENC, nr. 19, bl. 5, sc. A, et. 3, ap. 7, jud. COVASNA, cul. RO 33168397, nr. reg. com. J14125/2014, tel. +40 741 919 671, e-mail: office@planshow.ro		
Beneficiar:			PRIMARIA MUN. SF. GHEORGHE		Pr. nr.
Localitate:			SFANTU GHEORGHE, STR. KÓS KÁROLY, NR. 21-25		09 /2024
Titlu proiect:			AMENAJARE CENTRU DE EXPERIENTA/CASA DE JOACA STIINTIFICA IN FOSTA FABRICA DE TIGARETE		Faza:
					D.A.L.I.
Titlu plansa:			SECTIUNE C13-B - PROPUS		Plansa nr.
					C13 - A.11

FATADA NORD-VEST

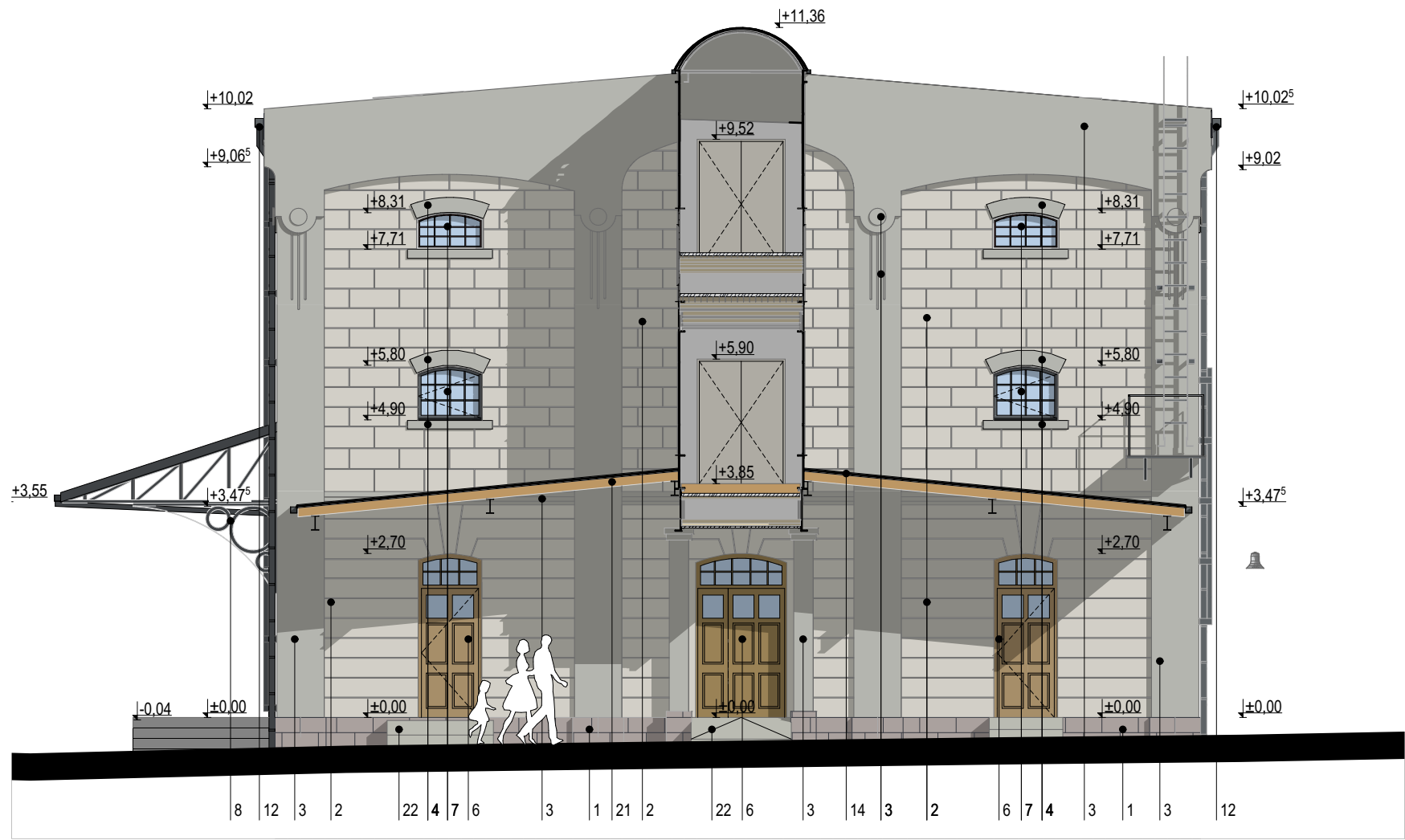

FATADA SUD-EST

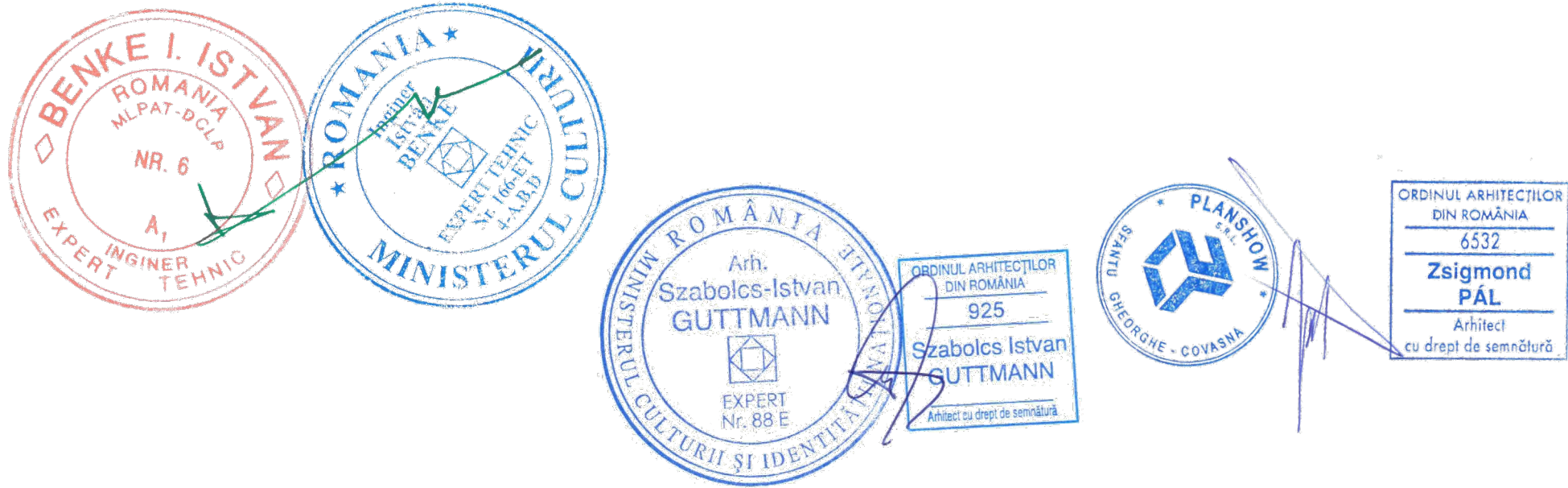
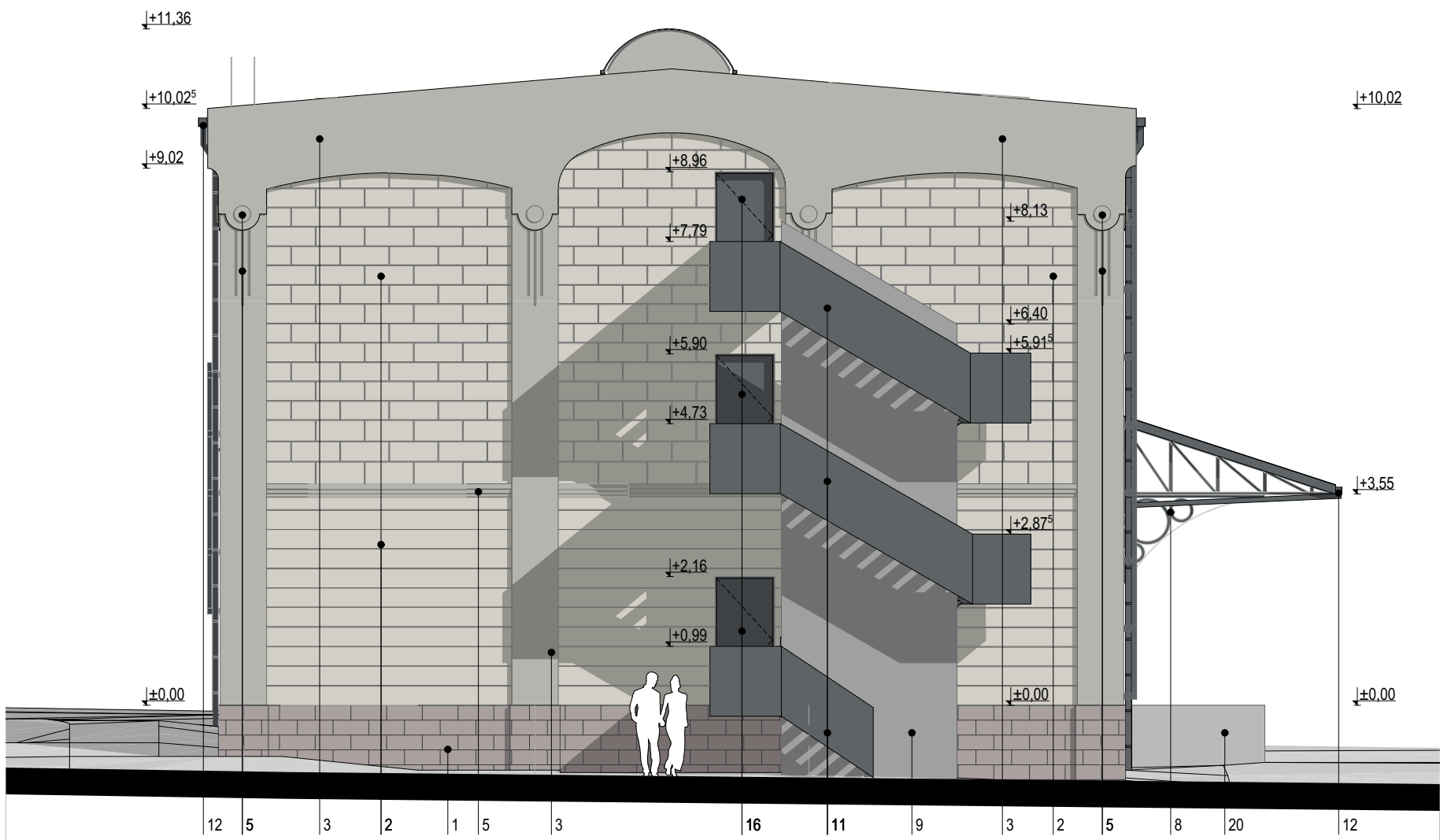

Legenda

- Scolu din piatra fasonata din gresii calcaroase curatat
- Tencuiala exteriora reabilitata, vopsita cul. gri verzui deschis RGB 210 / 207 / 199
- Tencuiala exteriora reabilitata, vopsita cul. gri verzui inchis RGB 180 / 181 / 175
- Ancadrament / parapet fereastra reabilitat, vopsit cul. gri verzui inchis RGB 180 / 181 / 175
- Element decorativ din tencuiala reabilitat vopsit, cul. gri inchis RGB 180 / 181 / 175
- Tamplarie de usa din lemn stratificat tratat cu lazur pe baza de apa cul. maro inchis
- Tamplarie de fereastra dubla. Exterior - rama din metal cu geam simplu restaurat, revopsit, cul. gri antracit  
Interior - rama din lemn stratificat cu geam termopan nou
- Structura metalica vopsita cul. gri antracit
- Zid din beton aparent
- Scara de evacuare metalica
- Parapet metalic plin - cul. gri antracit
- Jgheab/ burlan din tabla prevopsita, cul. gri antracit
- Invelitoare din membrana bituminoasa
- Invelitoare din tabla faltuita, cul. gri antracit
- Panou fotovoltaic
- Usa metalica
- Tamplarie de usa din lemn stratificat si geam termopan, cul. gri antracit
- Pasarela din structura metalica, curatata si revopsita
- Coridor de legatura
- Tencuiala speciala pentru soclu, cul. gri deschis
- Structura de lemn - suport copertina
- Rampa / Scara din beton

Acest document este proprietatea intelectuala a PLANSHOW S.R.L., respectiv arh. Zsigmond Pál si intra sub incidenta legii 8/1996 privind drepturile de autor. Utilizarea sa trebuie sa se conformeze celei pentru care a fost elaborat, fiind interzisa reproducerea si difuzarea fara autorizarea expresa a autorului.				
	Ing.		A1	
Verificator	Nume	Semnatura	Cerinta	Referat/Expertiza nr./Data

		SF. GHEORGHE, 520023, str. GÖÖRI FERENC, nr. 19, bl. 5, sc. A, et. 3, ap. 7, jud. COVASNA, cul. RO 33168397, nr. reg. com. J14/125/2014, tel: +40 741 919 671, e-mail: office@planshow.ro		Beneficiar:	PRIMARIA MUN. SF. GHEORGHE	Pr. nr.	09 /2024
Specificatie		Nume	Semnatura	Scara:	Titlu proiect:	Faza:	
Sef proiect complex expert M.C. nr. 88E		arh. GUTTMANN Sz.		1:100	AMENAJARE CENTRU DE EXPERIENTA/CASA DE JOACA STIINTIFICA IN FOSTA FABRICA DE TIGARETE	D.A.L.I.	
Sef proiect		arh. ZSIGMOND P.		Data:	Titlu plansa:	Plansa nr.	
Proiectat		arh. BOGDÁN. E		IAN. 2025	FATADA NORD-VEST, FATADA SUD-EST-PROPUS	C13 - A.12	



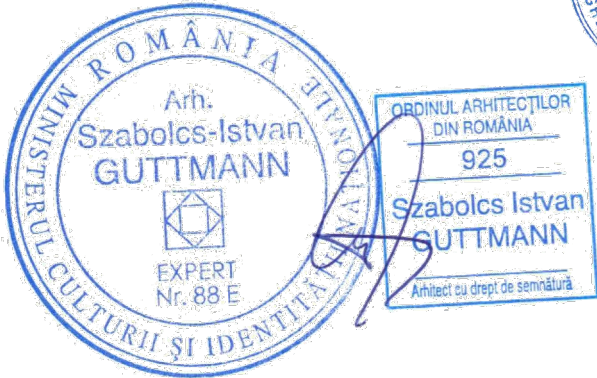
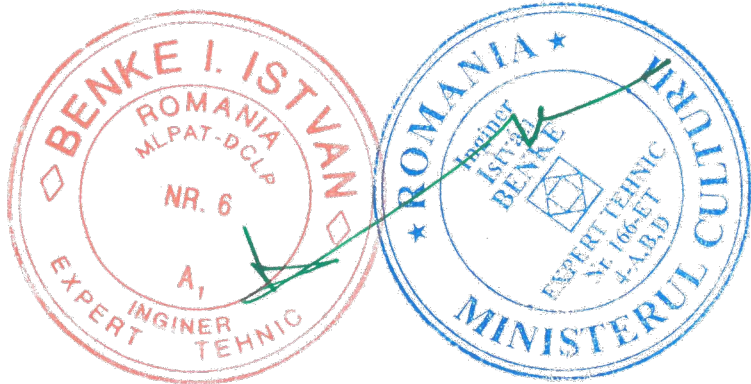
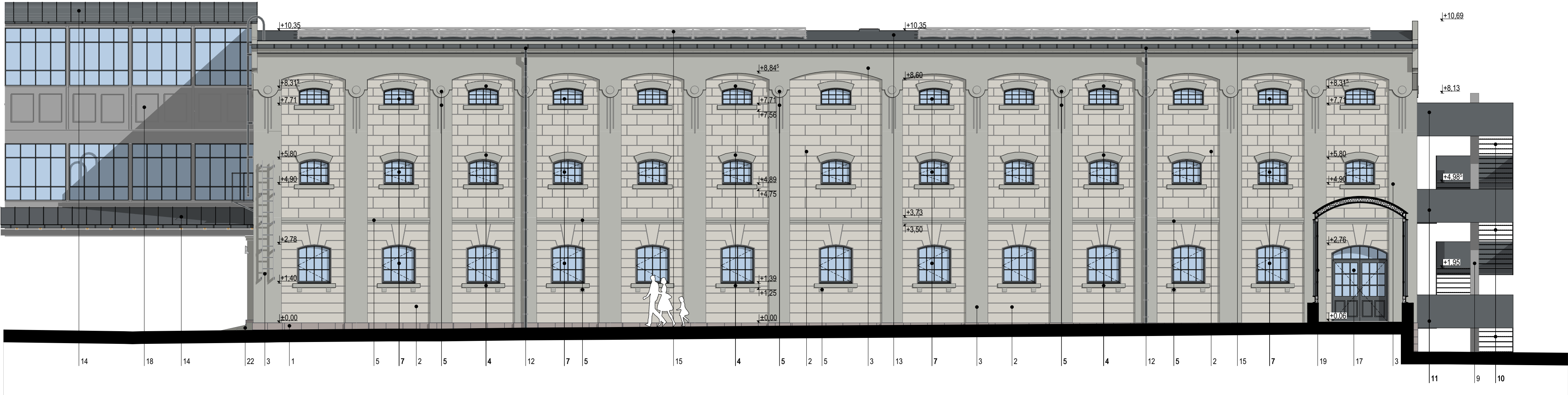

#### Legenda

- Scolu din piatra fasonata din gresii calcaroase curatat
- Tencuiala exteriora reabilitata, vopsita cul. gri verzui deschis RGB 210 / 207 / 199
- Tencuiala exteriora reabilitata, vopsita cul. gri verzui inchis RGB 180 / 181 / 175
- Ancadrament / parapet fereastra reabilitat, vopsit cul. gri verzui inchis RGB 180 / 181 / 175
- Element decorativ din tencuiala reabilitat vopsit, cul. gri inchis RGB 180 / 181 / 175
- Tamplarie de usa din lemn stratificat tratat cu lazur pe baza de apa cul. maro inchis
- Tamplarie de fereastra dubla. Exterior - rama din metal cu geam simplu restaurat, revopsit, cul. gri antracit  
Interior - rama din lemn stratificat cu geam termopan nou
- Structura metalica vopsita cul. gri antracit
- Zid din beton aparent
- Scara de evacuare metalica
- Parapet metalic plin - cul. gri antracit
- Jgheab/ burtan din tabla prevopsita, cul. gri antracit
- Involtitoare din membrana bituminoasa
- Involtitoare din tabla faltuita, cul. gri antracit
- Panou fotovoltaic
- Usa metalica
- Taplarie de usa din lemn stratificat si geam termopan, cul. gri antracit
- Pasarela din structura metalica, curatata si revopsita
- Coridor de legatura
- Tencuiala speciala pentru soclu, cul. gri deschis
- Structura de lemn - suport copertina
- Rampa / Scara din beton

Acest document este proprietatea intelectuala a PLANSHOW S.R.L., respectiv arh. Zsigmond Pál si intra sub incidenta legii 8/1996 privind drepturile de autor. Utilizarea sa trebuie sa se conforma celei pentru care a fost elaborat, fiind interzisa reproducerea si difuzarea fara autorizarea expresa a autorului.				
Verificator	Ing.		A1	
	Nume	Semnatura	Cerinta	Referat/Expertiza nr./Data
Specificatie	Nume	Semnatura	Scara:	Beneficiar:
Sef proiect complex expert M.C. nr. 88E	arh. GUTTMANN Sz.		1:100	PRIMARIA MUN. SF. GHEORGHE
Sef proiect	arh. ZSIGMOND P.		Data:	Localitate:
Proiectat	arh. BOGDÁN. E		IAN. 2025	SFANTU GHEORGHE, STR. KÓS KÁROLY, NR. 21-25
				Pr. nr.
				09 /2024
				Faza:
				D.A.L.I.
				Plansa nr.
				C13 - A.13

